

ひの

令和8年
(2026年)

5 月号

令和8年5月1日発行 第1576号

16 平和と公正を
すべての人に



平和と公正をすべての人に



誠を貫いた生き方を、今ここに。

第29回ひの新選組まつり

目次

- 2 第29回ひの新選組まつり
- 4 令和8年度公民館まつり
- 6 4月20日にひの健幸アプリがスタート！
- 7 日野市がごみ量の少なさで3年連続で全国1位に！ など
- 8 「ユニバーサルデザイン」を知っていますか？ など
- 10 子どもなんでも相談 など
- 14 ギフトカード配布状況のお知らせ など
- 28 日野市の子育て情報
- 30 みんなのメモ帳
- 32 5月の市民相談
- 33 救急診療、救急病院宿日直予定表、休日診療医 など
- 36 戸籍に記載されるフリガナ通知書の確認はお済みですか？

市政のお知らせ・催し

- 16 講座
- 17 催し・イベント
- 19 スポーツ
- 20 健康・検診
- 21 子ども
- 22 しごと
- 23 高齢者、施設、税金
- 24 お知らせ

別冊特集 日野市の財政



誠を貫いた生き方を、今ここに。

第29回ひの新選組まつり

問 産業振興課 (☎042-514-8437)

ID 1030269



新選組のふるさと日野では、日野市出身の「土方歳三」の命日に合わせて、毎年5月に新選組まつりが行われています。

9日(土)は、七生公会堂で、翌日行われる新選組隊士パレードの隊長を決める隊士コンテストやきものクイーンコンテストが行われます。

10日(日)は、甲州街道日野宿周辺にて、新選組隊士パレードを行います。全国から集まった隊士が勝どきを上げながら堂々と練り歩く姿は壮観です。

ぜひご来場ください！

オリジナルステッカー配布！

5月1日(金)～10日に高幡・日野のお店を利用するとひの新選組まつりオリジナルステッカーがもらえるイベントを開催



帝京大学書道パフォーマンス

今年のひの新選組まつりのポスターのデザインを作成していただいた帝京大学書道部が、ひの新選組まつりを盛り上げるため、隊士パレード前の出陣式で「書道パフォーマンス」を行います。

日 5月10日(日)午後2時～2時20分 場 日野第一小学校校庭



見どころ・主なイベント



隊士コンテスト

翌日の新選組隊士パレードの隊長を決める隊士コンテスト。全国から集結した新選組隊長候補たちによる熱いパフォーマンスは迫力満点。ぜひ、その目でご覧ください。心からの応援と盛大な拍手をよろしくお願いいたします。
また、今回は会場に入れない方向けにYouTubeでの生配信も実施予定です。
日 午後1時30分から 場 七生公会堂

5月9日(土)

- 開会式
日 午前9時30分から 場 七生公会堂
- 高幡会場ステージ
よさこいや演舞、ミニライブなど注目必須のステージが盛りだくさん！
日 午前11時から 場 高幡不動参道通り、高幡若宮通り

- 高幡不動きものクイーンコンテスト
日 午前11時45分から 場 七生公会堂
- 隊士コンテスト
日 午後1時30分から 場 七生公会堂
その他高幡会場ではさまざまなイベント・パフォーマンスが行われます。



5月10日(日) 隊士パレード

交通規制 午前9時30分～午後5時

甲州街道を通行止めにしてパレードを行います

- 午前10時から「オープニングパレード」
- 午後2時30分から「隊士パレード」

正午ごろ～午後2時30分までは、さまざまなイベント、パフォーマンスが行われます。お楽しみください。パレードの隊士は市中警備で屯所を巡ります。ぜひ探してみてください。

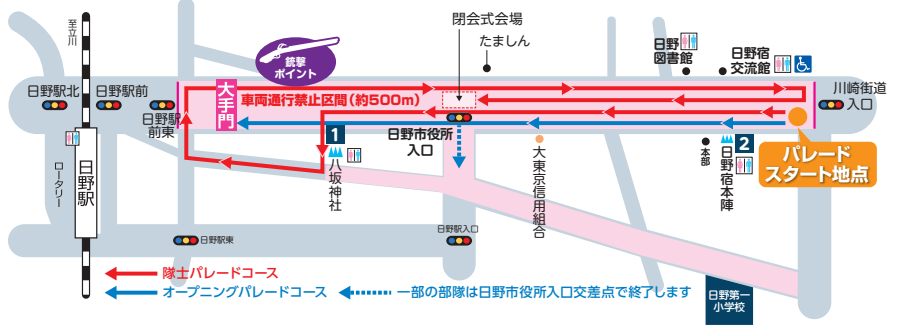

5月10日(日) 屯所めぐり (午前9時～午後4時30分)

各屯所を回って、印を頂戴し、完成を目指そう!

- ・屯所往来手形を購入して、各屯所へ行って印を集めよう。(屯所往来手形への押印は、参加者自身でお願いします。一部焼印は係の者が押します。)
- ・すべての印を集めると、特別な焼印を押すことができます。
- ・一部の屯所には、オープニングパレード終了後、新選組隊長が市中警備のため駐屯しています。屯所に隊長がいたら写真を撮ったり、隊長たちと一緒にお祭りを盛り上げましょう。



▼ 屯所往来手形
1枚1,500円
※数量限定(600枚)



ひの新選組まつりと『青のミブロ』がコラボします!

新選組のアツイ生きざまが描かれる『青のミブロ』(週刊少年マガジン連載中)とひの新選組まつりが今年もコラボします。



お祭り中は、『青のミブロ』メインキャラクターパネルによるフォトスポットの設置や作者の安田剛士先生の書き下ろしイラストの展示を行う予定です。

『青のミブロ』と新選組のふるさとで行われる「ひの新選組まつり」にぜひお越しください。

『青のミブロ』の声優によるトークショーを実施

今年はアニメで主人公ちりぬにお役を演じた梅田修一朗氏と土方歳三役を演じた阿座上洋平氏がひの新選組まつりを盛り上げに来てくれます。お楽しみに!

📅5月10日(日)午後0時25分～0時55分 場 日野第一小学校校庭

見どころ・主なイベント

5月9日(土)

- 八坂神社古武道演武広場
📅午前10時から📺出演…薬丸野太刀自顕流、天然理心流日野道場、多摩杖道会、全日本刀道連盟

5月10日(日)

- 日野駅前郵便局付近
📺岩手県紫波町(姉妹都市)紫波フルーツパークによるワインなどの物販
- 八坂神社古武道演武広場
📅午前9時から📺少年剣士による奉納試合、奉納舞(土方歳三・沖田総司)、八坂神社宮司によるおはらい、天然理心流日野道場の演武、全日本刀道連盟の演武
- 日野中央公園
📅午前11時～11時40分📺西洋流火術鉄砲隊保存会による古式銃訓練の再現
- 日野宿本陣前会場
📅正午から📺出演…エルプロダクツ、志道塾、相州雅屋、殺陣浪士組、さくらさくらカンパニー

日野第一小学校

- 📅午前9時30分から
- 出店**
・だんご、焼きそば、ワイン、焼きとうもろこし、フランクフルト、各種物販など
- キッチンカー**
・肉巻きおにぎり、ケバブ、たこ焼き、焼き鳥など
- ステージ**
・日野太鼓のろし会、エルプロダクツ、志道塾、相州雅屋、さくらさくらカンパニー、殺陣浪士組、岡島二郎、Freestyle Football Academy、写真コンクール、A-KIDS DANCE STUDIO、ゆめのみ車いすダンス、リノ&フラ、SIO、岩崎愛子、出陣式



5月9日 土

5月10日 日

ひの新選組
まつりと
同日開催!

令和8年度

公民館開設60周年

公民館まつり

出会い ふれあい 学び合い

ID 1030560 生涯学習支援課(中央公民館) (☎042-581-7580)



公民館サークルの皆さまが、日ごろの活動の成果を発表するまつりです。

作品展示・体験、ステージ発表、模擬店など盛りだくさん! 皆さまのご来場をお待ちしています。

📅 5月9日(土)・10日(日)午前10時～午後4時 場 中央公民館、中央福祉センター※公共交通機関または自転車・徒歩で来場を

📌 無料※模擬店や物販は有料



作品展示

陶芸や版画、写真など、幅広いジャンルの作品をじっくり鑑賞できます。芸術や文化に触れる豊かな時間をお過ごしください。

陶芸

あすなる、土楽、陶花、茜会、釉の会

活動報告

日野国際友好クラブ、ひの市民大学、公民館事業(少年学級、青年・成人学級、訪問学級)

美術作品

きつつき会(木彫り)、多摩版画クラブ(版画)、日野ステンドグラスの会(ステンドグラス)、日野篆刻の会(篆刻)、ひの切り絵サークル(切り絵、体験あり)、日本Gゲージクラブチーム165(鉄道模型)

活動報告・美術作品

悠々散歩クラブ (写真)

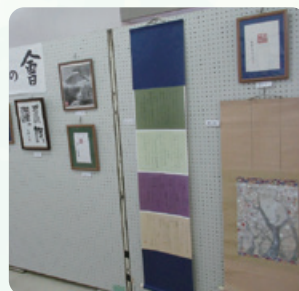
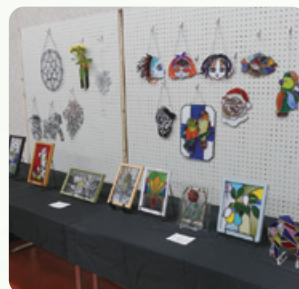

公民館はいつも
あなたたちと
一緒にいます。
困ったときも
いつも。

こんなところがおすすめ!



▲公民館まつり実行委員会役員

1 「ひのっこあつまれ! まつり」とコラボ!

初めての試みとして、ひの児童館のおまつりとコラボします。
※「ひのっこあつまれ!まつり」は、5月9日(土)午前10時～午後1時のみの開催

2 新しい発見と出会いの場!

さまざまな活動に触れることで、あなたの「やってみよう!」が見つかるかも! 新しい趣味や仲間を見つけませんか?

3 見て、聞いて、交流する!

子どもたちの楽器演奏から、シニア世代の熟練した作品展示まで、みんなが主役のイベント。地域のつながりや温かい交流をお楽しみください。

ステージ

会場を彩り、心揺さぶる表現の数々。
 合唱や楽器演奏など、活気あふれるステージを
 ぜひご体感ください！



みんなで
一緒に楽しもう



魅力的な
ステージが盛りだくさん



中央福祉センター

9日(土)	
午前10時15分～10時45分	人形劇サークルうどの大木 (人形劇)
午前11時～11時45分	コール・ビオラ (女声コーラス)
正午～午後0時30分	開会式※晴天時は屋外
午後1時～1時30分	日野二胡サークル (二胡演奏)
午後1時30分～2時15分	日野ハーモニカ・アカデミー (ハーモニカ演奏)
※雨天時は午後2時15分～3時	
10日(日)	
午前10時～11時	オカリナサークル蕾(オカリナ演奏)、ラ・マリポーサ (ケーナ演奏)、七七フルート(フルート演奏)
午前11時～11時45分	日野ギターアンサンブル(ギター演奏)
午前11時45分～午後0時30分	リコーダーアンサンブル風 (リコーダー演奏)
午後0時30分～1時	ライラック(女声コーラス)
午後1時～1時30分	どうすの会(沖縄民謡)
午後1時30分～2時15分	かわせみハーモニカ・アカデミー (ハーモニカ演奏)
午後2時15分～3時	ギターソサエティー(ギター演奏)
午後3時～3時30分	日野草笛の会(草笛演奏)

屋外

9日(土)	午前10時15分～10時45分	たまゆら太鼓 (和太鼓演奏)
	午後10時45分～11時45分	子ども児童館バンド (バンド演奏)
	正午～午後0時30分	公民館まつり開会式
	午後0時45分～1時15分	日野囃子保存会(お囃子)
	午後1時30分～2時15分	日野国際友好クラブ (インドネシア舞踊)
10日(日)	午後4時～4時10分	閉会式

公民館ホール

9日(土)	午後1時30分～3時30分	日野にじの会 (朗読)
10日(日)	正午～午後1時	トルトガマンドリンアンサンブル (マンドリン演奏)



出店・体験

軽食や手作り作品の販売などの出店が並び、にぎやかです。
 誰でも気軽に楽しめる参加型コーナーもあります。

縁台将棋 (日野市将棋サークル)、飲み物販売など (日野市障害者青年・成人学級)、ゴキブリ退治団子作り (谷仲山Rの会)、活動紹介・販売・体験 (日野わーく・わーく)、キッチンカー、陶芸作品販売 (陶芸サークル)、ポップコーン販売 (SDGsサークル Olive)

おいしい
食べ物がいっぱい



子どもも楽しめる



ごみの持ち帰りに
ご協力ください

公民館まつりではごみの削減を目指しています。会場にはごみ箱を設置しておりません。ごみ袋などを持参の上、各自お持ち帰りください。皆さまのご協力をお願いします。

4月20日に **ひの健幸アプリ** がスタート!

ID 1030867



ひの健幸アプリって?



ひの健幸アプリは日々の健康づくりの活動でポイントを貯めることができる日野市公式の健康アプリです。

貯めたポイントで年に2回、景品が当たる抽選に参加できます。「ひのった」たちと一緒にコツコツポイントを貯めながら、楽しく健康になりましょう!
※景品応募は18歳以上の市内在住・在勤・在学者に限ります

ポイント獲得方法(貯め方)

【ポイント獲得方法(一例)】

この他にも

- 健康診断などの受診記録を登録したり
- ウォーキングコースを歩いたり
- 健康コラムを読んだり
- 健康動画を見たり
- アンケートに答えたりしてポイントが貯まります!

詳細はひの健幸アプリ **[HP]** をご覧ください。



景品について

説明会情報

コツコツ貯めたポイントは年に2回、素敵な景品が当たる抽選に使うことができます。抽選の期間や当たる景品については順次ひの健幸アプリ **[HP]** で公開します。

景品一例：デジタルギフト券、健康グッズなど

ひの健幸アプリのダウンロードから登録の仕方、使い方まで丁寧に説明します!

📅5月8日(金)・28日(木)、6月中、7月中(6月、7月については決定次第ひの健幸アプリ **[HP]** でお知らせします)。いずれも午前10時～午後4時(予約不要) 📍市役所3階文化スポーツ課横 特設会場

ひの健幸アプリホームページ

ひの健幸アプリのその他の機能やポイントの貯め方、抽選で当たる景品などの詳しい情報についてはひの健幸アプリ **[HP]** からご確認いただけます。ぜひご覧ください。



ダウンロードは
こちらから



ひの健幸アプリ
iOS版QRコード



ひの健幸アプリ
Android版QRコード

お問い合わせ

ひの健幸アプリコールセンター ☎0570-077-122

平日午前9時～午後6時

アプリ上の問い合わせフォームからお問い合わせいただけます。

(回答にはお時間をいただくことがあります)



日野市がごみ量の少なさで3年連続で全国1位に！

ID 1023989 問ごみゼロ推進課(☎042-581-0444)



環境省が令和8年3月に、令和6年度における全国の一般廃棄物の排出および処理状況などの調査結果を発表し、日野市が人口10万人以上50万人未満の市町村で、「1人1日当たりのごみ排出量」が令和4・5年度に引き続き3年連続で全国1位の少なさとなりました。

市民の皆さまにはごみ減量にご協力いただき、心より御礼申し上げます。
また、可燃ごみ共同処理を行っている小金井市が3位、国分寺市が8位となりました。

今後も「循環型のごみゼロ社会の実現」に向けて持続的に取り組んでいきます。

順位	自治体名	1人1日当たりのごみ排出量
1位	日野市	577.8g
2位	掛川市(静岡県)	591.4g
3位	小金井市	594.3g
4位	西東京市	616.7g
5位	小平市	624.3g
6位	府中市	625.9g
7位	東村山市	631.7g
8位	国分寺市	634.5g
9位	藤枝市(静岡県)	638.7g
10位	三鷹市	641.9g

風水害に備えましょう

ID 1017575 問防災安全課(☎042-514-8962)



水害多発期に備え、各ご家庭で食料などの備蓄および避難先や情報収集方法の確認などをお願いします。

6つのポイント

①避難所以外の避難先の検討 … 時間に余裕をもって、安全な親戚・知人宅への避難について検討をお願いします。

②備蓄品の準備 … 避難所で準備できる物品には限りがあります。各自での衛生用品・生活用品の持参にご協力ください。

③日野市公式LINEの登録 … 市公式LINEから災害時の避難情報などを得ることができます。この機会にぜひご登録ください。



▲市公式LINE

④マイ・タイムラインの活用 … マイ・タイムラインとは、いざというときに慌てることがないように、避難に備えた行動を一人ひとりがあらかじめ決めておくものです。防災安全課では、「東京マイ・タイムライン」や「日野市版簡易マイ・タイムライン」を配布していますので、この機会にぜひご活用ください。

⑤避難所の混雑状況を公表します … 各指定避難所の混雑状況を市HPなどで公開予定です。避難の際は、できる限り空いている避難所への避難にご協力ください。

⑥避難所運営へのご協力を … 避難所では、受付や体温測定などお時間をいただきます。また、避難所運営について、避難者の方にボランティアをお願いすることがあります。皆さまのご理解・ご協力をお願いします。

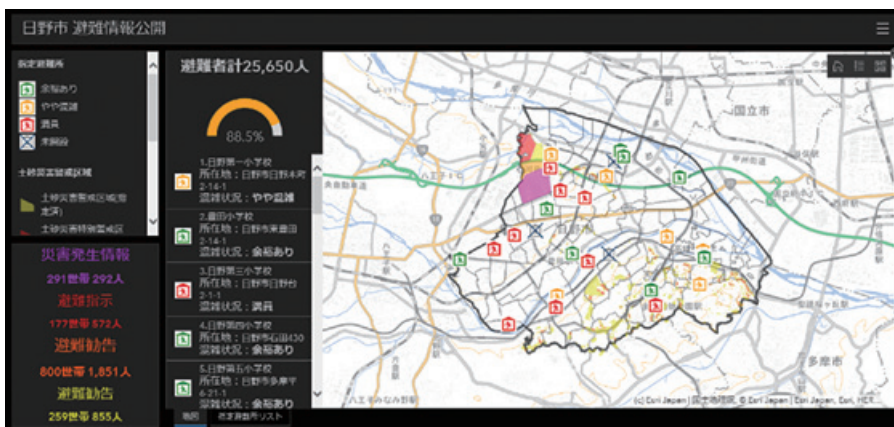

▲避難所開設時に混雑状況をお知らせするページ

令和8年度日野市合同水防訓練

ID 1030900



5月は水防月間です。市は水害多発期に備え、水防訓練を実施します。今年度は土のうなどを用いた各種水防工法などを行います。

☑5月30日(土)午前9時30分～11時 場 多摩川グラウンド※駐車場なし。
公共交通機関で来場を

「ユニバーサルデザイン」を知っていますか？

ユニバーサルデザインとは

市はユニバーサルデザインのまちづくりに取り組み、誰もが自由に行動できるような環境整備を進めています。ユニバーサルデザインとは「能力、年齢、性別、人種などにかかわらず、すべての人が使いやすいように生活環境を構築する考え方」です。ユニバーサルデザインのまちづくりには、皆さまのご理解とご協力が必要です。また、「もっとこうしてほしい」というご意見をぜひお寄せください。どこに言えばよいか分からない時は、右記の受付フォームまたは都市計画課へお問い合わせください。

ID 1027340 問 都市計画課 (☎042-514-8369)



ユニバーサルデザインとは
すべての人が使いやすいということ！



▶ユニバーサルデザインへのご意見 受付フォーム



【バリアフリートイレ】や【車椅子使用者用駐車施設】を必要としない方は **一般用** をご利用ください

バリアフリートイレ

次のような方々に使われるトイレの総称



車いす使用者

回転できる広いスペースや手すりが必要



乳幼児連れの人

ベビーカーで入るために広いスペースやベビーチェア、おむつ交換台が必要



発達障害など 同伴が必要な人

異性も同伴で入れるトイレが必要
見た目は分からなくても介助が必要



オストメイト (人工肛門など保有者)

パウチ(便をためておく器具)から排泄するために汚物流しを使用

車椅子使用者用駐車施設

幅の広い(3.5メートル以上) 駐車区画



車いす使用者などは乗降時に車いすを置くなどが必要で、幅の広い区画でないと乗降ができません

本来必要のない人が使ってしまうと、こじしか使えない人が困ってしまいます！

令和8年度日野市ユニバーサルデザイン推進功労者表彰の候補者募集

ユニバーサルデザインのまちづくりに著しく功績のあった方の表彰を行います。

ID 1019252



☑施設の整備、普及・推進のための活動、製品開発 ☑自薦・他薦を問わず募集 ☑5月1日(金)~11月30日(月)(消印有効)に〒191-8686市役所3階都市計画課へ応募用紙(市HP)からダウンロード可)を郵送または持参※持参は平日のみ

令和8年第1回市議会定例会で同意 副市長に石毛朋充氏が就任

ID 1029242

問 市長公室秘書係 (代表☎ 042-585-1111)



副市長
いしげ ともみち
石毛 朋充

4月1日から副市長に石毛朋充氏が就任しました。

略歴：昭和50年生まれ。早稲田大学卒業。平成10年東京都入都。小児総合医療センター事務局医事課長、福祉保健局医療政策部地域医療担当課長、総務局総務部人事担当課長、教育庁指導部国際教育事業担当課長、教育庁都立学校教育部都立高校改革推進担当課長、教育庁都立学校教育部特別支援学校改革推進担当課長、教育庁都立学校教育部施設調整担当課長、教育庁人事部勤労課長、令和6年教育庁人事部選考課長。



にじいろ通信

～もっと知ろう！性の多様性のこと

ID 1030611 問 平和と人権課 (☎042-584-2733)



性の多様性について、広く知っていただくためのコラムです。第10回は、「多様な性に関する職員研修」について紹介します。

多様な性に関する職員研修

市では、市の職員および課長職を対象に、多様な性に関する研修を実施しています。

本研修では、基礎的な知識から、自分の性の在り方を打ち明けられた(カミングアウトされた)場合の対応や、本人の許可を得ずにその情報を他者に伝えること(アウティング)の危険性などを具体的に学んでいます。

こうした取り組みを通じ、市民一人ひとりが安心して相談できる窓口づくりと、多様性を認め合う社会の実現につなげていきます。

誰もが安心して暮らせるまちを目指し、職員の知見を深めるとともに、その学びを実際の行政サービスへと反映させることで、より良い地域社会を築いていきます。

市の補助金をご活用ください

5月18日(月)から申請受付

ID 1029140



問 防災安全課 (☎042-514-8963)

日野市住宅防犯対策補助金

4月1日から申請期間内に購入および設置が完了している防犯カメラ、カメラ付きインターホンなどの侵入盗被害防止に有用な防犯機器などの費用の一部を補助します。

※申請日時点で日野市に住民登録があり、その住所に居住している方※令和7年度に補助金の交付を受けた方を除く。1世帯1回限り ¥補助金額…購入・設置費用の2分の1※1,000円未満切り捨て、上限1万円他 予算額に達し次第受付終了。対象機器など詳細は市HP参照 甲 5月18日～令和9年2月1日(月)に防災安全課窓口へ①申請書兼請求書(市HP)からダウンロード可。防災安全課、庁舎案内窓口、七生支所、豊田駅連絡所にあり)②本人確認書類の写し③通帳またはキャッシュカードの写し④領収書(申請者のフルネームの宛名があるもの)を持参、郵送またはオンライン申請

6月26日(金)まで申請受付

ID 1030558



問 地域協働課 (☎042-581-4112)

市民活動支援補助金

地域の活動団体が自ら提案する地域の課題解決や、魅力の向上を目指す事業に対して補助します。

¥補助上限金額…事業経費の4分の3。一般部門：15万円、若者チャレンジ!部門(大学、大学院などに相当する年齢の方を中心に構成される団体)：5万円 甲 6月26日までに担当者と事前協議後、窓口または郵送で書書類審査および7月上旬(予定)にプレゼンテーション審査あり。詳細は市HP参照

6月1日(月)から申請受付

ID 1027463



問 環境政策課 (☎042-514-8294)

日野市省エネ家電買換え促進補助金

ご家庭の電力とCO₂排出量の減少および物価高騰対策を目的に、省エネ性能の高いエアコンと冷蔵庫への買換えを補助します。

気候変動への対策として、省エネ家電への買換えをご検討ください。

※4月1日～令和9年1月31日(日)に市内店舗で購入した方 ¥補助金額…機器本体費用(税抜)の4分の1※上限2万円 甲 6月1日～令和9年2月26日(金) 先着順。予算額(2,000万円)に達し次第受付終了

6月1日(月)から申請受付

ID 1030413



問 環境政策課 (☎042-514-8294)

日野市実質再エネ電力等切替支援補助金

地球温暖化防止のため、ご家庭での電力使用によるCO₂排出量の削減が課題となっています。太陽光パネルの設置が困難でも、実質再エネ電力プランに変更することで、電力使用によるCO₂排出量を削減することができます。

ご家庭の電力を実質再エネ電力100%プランに切り替えた方に、補助金を交付します。

¥補助金額…1件2万円※1世帯1回限り 甲 6月1日～令和9年2月26日(金) 先着順。予算額(50万円)に達し次第受付終了。支援金交付後切り替えたプランの継続利用(切り替えから1年以上)が要件。詳細は市HP参照

市税などを納付書でお支払いの方へ 口座振替でお支払いを ラクにしませんか?



ID 1002734

問 納税課 (☎042-514-8259)

Q 何がラクなの? A 自動引き落としなので払い忘れの心配なし。手続きは一度でOK。

Q 申し込み方法は? A 簡単2ステップ
①記入・押印 ②投かん
切手を貼らずにポストへ
•口座振替依頼書に記入
•金融機関の届出印を押印
•二つ折りにして接着
※記入方法と提出方法の詳細は口座振替依頼書および市HPをご覧ください

5月29日(金)までに申し込むと

固定資産税・都市計画税の第2期、国民健康保険税の第1期、後期高齢者医療保険料の第1期(7月31日納期限)から開始できます。

希望する方は、5月29日(必着)までに〒191-8686市役所2階納税課へ口座振替依頼書を郵送または持参してください。

口座振替依頼書の設置場所

市役所2階納税課、七生支所、豊田駅連絡所、市内金融機関

※インターネットやEメールでの申し込みはできません

令和8年度日野市憲法記念日行事講演会 異彩を、日常に。 ～ヘラルボニーと考える 多様性と可能性



ID 1030621

問 平和と人権課 (☎042-584-2733)



「異彩を、放て。」をミッションに掲げ、国内外の障害のある作家と共に、新たな文化の創造を目指している(株)ヘラルボニーの方をお呼びして、人権と多様性の尊重をテーマとした講演会を行います。

すべての人が持つ個性を尊重し、生かすことの重要性および多様性を認め合う社会の可能性について、この機会に学びを深めてみませんか。

甲 6月20日(土)午後1時30分～3時30分 多摩平の森ふれあい館、オンライン(Zoom) 伊藤壮一郎氏(株)ヘラルボニーウェルフェア事業部 乙 申込制で先着70人程度 他 詳細は市HP参照 丙 6月16日(火)までに下記QRコード、電話またはファクス(FAX)042-584-2748)で。1歳～

未就学児の保育(先着4人)、手話言語通訳を希望する方は6月10日(木)までに申し込みを



▲申し込み



▲伊藤壮一郎氏(株)ヘラルボニーウェルフェア事業部

子どもなんでも相談

相談員があなたと一緒に考えます！お気軽にご相談ください。

ID 1026268

問 子どもなんでも相談

(☎042-506-2899)



家族関係や友達関係が
うまくいかない…
学校に行くのがつらい…
家に居場所がない…



妊娠したけどうまく育てて
いけるのかな…
周りは喜んでるけど
私は不安の方が強い…



子どもが学校を
休みがちで心配…
周りの子と比べてうちの子は
何か違う気がする…



子どもからの相談や匿名相談もお受けします。

☎平日午前9時～午後5時※木曜日は午後7時まで 場 子ども包括支援センターみらいく 対市内在住・在学・在勤のおおむね20歳までの子ども、保護者、妊産婦、支援者など 来所(予約優先)、市内各所で面談、電話、Eメール(✉miraiuku@city.hino.lg.jp)、相談フォーム、訪問などによる相談



▶相談フォーム

日野市立小・中学校の皆さま

学校の学習者用端末からも相談ができます！
学習者用端末のブックマークを開いて「子どもなんでも相談」をクリック！
アンケートフォームを入力し送信すると、後日、相談員からメールが届きます。

令和8年度から

子ども・子育て支援金制度が始まります

国保 ID 1030605

後期 ID 1030607

問 保険年金課(国保☎042-514-8279)

(後期☎042-514-8293)



▲国保 ▲後期

「子ども・子育て支援金制度」は、全世代や企業の皆さまから支援金を拠出いただき、子育て世帯に対する給付の拡充を通じて、子どもや子育て世帯を社会全体で応援する仕組みです。支援金は医療保険料と併せて拠出する制度となっています。

医療保険が国民健康保険や後期高齢者医療制度の場合、従来の保険料(税)に加えて子ども・子育て支援金分をお支払いいただきます。令和8年度の保険料(税)は下表の通りです。

なお、子ども(18歳に達する日以後の最初の3月31日以前である者。高校生年代まで)は、子ども・子育て支援納付金分の均等割額が全額軽減されます。

▶令和8年度 子ども・子育て支援の納付金分保険料(税)率など

国民健康保険保険率など			後期高齢者医療制度保険料率など	
所得割率	均等割額	18歳以上均等割額	所得割率	均等割額
0.30%	1,899円	84円	0.26%	1,300円

国民健康保険税軽減世帯の拡充と課税限度額の引き上げ

ID 1030606

問 保険年金課(☎042-514-8279)



地方税法などの改正により令和8年度から国民健康保険税における軽減判定所得基準額の見直しと課税限度額の引き上げが行われました。詳細は下表を参照ください。

▶軽減判定所得基準額の見直し

軽減割合	令和8年度	令和7年度
7割軽減	43万円+ {10万円× (給与所得者等の数-1)}	43万円+ {10万円× (給与所得者等の数-1)}
5割軽減	43万円+ (31万円×加入者数)+ {10万円× (給与所得者等の数-1)}	43万円+ (30万5千円×加入者数)+ {10万円× (給与所得者等の数-1)}
2割軽減	43万円+ (57万円×加入者数)+ {10万円× (給与所得者等の数-1)}	43万円+ (56万円×加入者数)+ {10万円× (給与所得者等の数-1)}

※軽減判定所得は、国保に入っていない世帯主の所得も含まれます
※世帯内に国保から後期高齢者医療保険へ移った方がいる場合は、その方の所得・人数も含めて軽減判定を行います

▶課税限度額の引き上げなど

区分	令和8年度	令和7年度	増加額
基礎課税額(医療分)	67万円	66万円	1万円
後期高齢者支援金分	26万円	26万円	改訂なし
介護納付金分(40-64歳)	17万円	17万円	改訂なし
子ども・子育て支援納付金分	3万円	なし	3万円



日野市フェスタinジャイアンツ タウンスタジアム2026



ID 1029314

ファーム・リーグの読売ジャイアンツ×ハヤテベンチャーズ静岡に無料招待！
当日はキッチンカーや打撃練習見学ツアーなどお楽しみイベントもあります。

☎7月5日(日)午後5時試合開始※雨天時は中止の場合あり場
ジャイアンツタウンスタジアム(稲城市)☎市内在住・在勤・
在学者☎5月1日(金)正午から下記QRコードで。読売IDまた
はGIANTS IDを取得後に申し込み。1つのIDにつき4枚ま
で申し込み可能※各種手数料が必要☎詳細は市HP参照



▶申し込み

親子で楽しむ食育講座



ID 1030509

スポーツ選手の食事について親子
で楽しく学び、選手が普段食べてい
る食事を実食します。

☎6月27日(土)午前10時30分～午後1時場読売ジャ
イアンツ球場(神奈川県川崎市)☎読売巨人軍
管理栄養士☎市内在住の小学生と保護者☎申込
制で先着15組30人(2人1組)☎6月1日(月)までに下
記QRコードで



僕らが普段
食べている食事が
食べられるよ！



▶申し込み

日野市スポーツアンバサダー
日野市出身 佐々木俊輔選手

スタンプラリー in 日野宿2026

ID 1030455 問日野図書館(☎042-584-0467)



日野宿の見どころに設置された特製大型スタンプを集めな
がら散策をお楽しみください。

☎5月9日(土)午前10時～午後4時※最終受付は午後3時

場受付場所…JR日野駅東口広場、多摩モノレール甲州街道駅
スタンプ設置場所…坂下地藏尊、とんがらし地藏、八坂神
社、日野煉瓦橋、日野銀行跡、宝泉寺、大昌寺など

¥300円(スタンプ帳代)

他スタンプ10個集めた方に日野宿本陣ポイントで景品進呈



国蝶オオムラサキ見学会

問東京たま広域資源循環組合(☎042-597-6152)

埋め立てが終了した谷戸沢処分場で保全している国蝶オオムラサキの観察や、再生した里山的自然環境を体感できる自然観察ガイドツアーを開催します。

☎6月27日(土)①午前8時15分～11時30分②午前10時～午後1時15分③午
後1時15分～4時30分※時間の指定不可場谷戸沢処分場オオムラサキ
育成地など☎多摩地域在住・在勤・在学者☎申込制で各回60人※申
込多数の場合は抽選☎集合場所、集合時間などの詳細は当選者に通
知。当日は写真撮影・インタビューへの協力依頼や内容が広報紙「た
まエコニュース」または循環組合HPで公開される場合あり☎6月8日
(月)(必着)までに東京たま広域資源循環組合HPの申込フォームまた
は〒190-0181西多摩郡日の出町大字大久野7642へ(はがき)で。「国蝶オ
オムラサキ見学会参加希望」と明記の上、参加される方全員の①氏名
(ふりがな)②年齢③郵便番号・住所④電話番号(日中連絡の取れる番
号)を記入

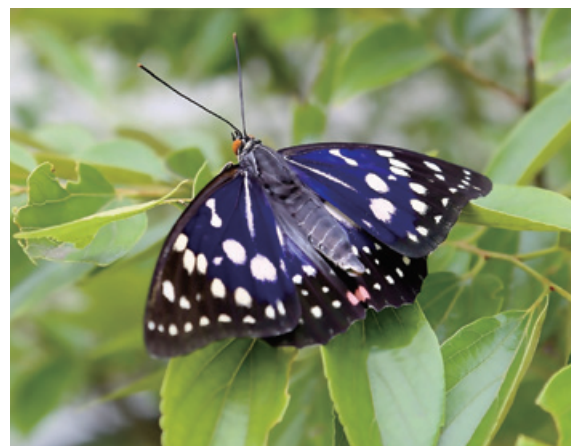

あなたのまちの身近な相談相手 民生委員・児童委員

ID 1003298

☎福祉政策課(☎042-514-8467)



民生委員・児童委員は、厚生労働大臣から委嘱され、地域の中で福祉の相談や支援を行うボランティアで、市内で現在109人の委員が活動しています。

高齢者、障害者、ひとり親家庭、低所得などで困っている方、児童に関することや家族関係・住居・健康・保健医療などの面で援助を必要としている方からの相談を受け、必要に応じて市やその他の関係機関とのつなぎ役として連絡・連携をとり、地域住民の困りごとに寄り添います。

PRパネル展

☎①5月11日(月)~14日(木)②5月15日(金)・16日(土)☎①市役所1階市民ホール②イオンモール多摩平の森2階

市長による一日民生委員

5月16日(土)午後1時から市長が「一日民生委員」としてPR活動を行います。ぜひお立ち寄りください。
☎イオンモール多摩平の森 陽だまりのアトリウム

4月1日付で委嘱された 民生委員・児童委員(敬称略)

- 松元典子
担当区域…日野本町5丁目
- 赤羽美佐恵
担当区域…新井の一部、高幡(京王線北側)

65歳以上対象

はつらっシニア健康チェック参加者募集

ID 1003643 ☎(株)ジェイレック(☎03-3594-0597)、市高齢福祉課(☎042-514-8496)

体力測定会と専門職(理学療法士・管理栄養士など)による個別相談を無料で行います。ご自身の体力を知りたい方や健康について相談をしてみたい方はぜひお申し込みください。

☎①6月11日(木)②6月25日(木)いずれも2部制。1部は午後1時30分から、2部は午後2時30分から☎①新町交流センター②多摩平交流センター☎要介護・要支援認定を受けていないおおむね65歳以上の市内在住者☎申込制で各回15人※申込多数の場合は抽選☎6月3日(水)(必着)までに〒177-0053練馬区関町南1-12-4(株)ジェイレックに(往復はがき)(1人1通)、Eメール(✉haturatu@j-rec1986.co.jp)またはファクス(FAX 03-3594-3439)で。希望会場、住所、氏名(ふりがな)、生年月日、年齢、電話番号を記入※(往復はがき)の場合は返信用表面に郵便番号、住所、氏名を記入



日野映像支援隊の口ケ情報!

☎産業振興課(☎042-514-8437)

憧れの作家は
人間じゃありません
でした

謎のベストセラー作家は、
吸血鬼だった!

生きがいを失っていた吸血鬼のベストセラー作家・御崎禪が超常的な能力を駆使して難事件を解決していくファンタジーサスペンス。

新米編集者や刑事との交流を通じ、人間らしい感情を取り戻していく姿を描きます。

5月4日(祝)から配信開始のPrime Video『憧れの作家は人間じゃありませんでした』の第4話の撮影が「ほほえみ公園」で行われました。

ぜひ第1話からご覧ください。

出演 京本大我、桜田ひより、一ノ瀬颯、ドロンズ石本、尾上寛之など

原作 澤村御影『憧れの作家は人間じゃありませんでした』(角川文庫/KADOKAWA)

脚本 橋本夏 演出 城宝秀則

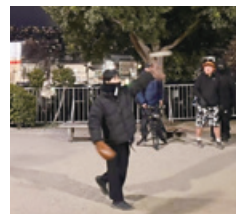

出場者の方々の応援をお願いします!

第3回

ひの版♪のど自慢

公開二次審査



ID 1030694 ☎文化スポーツ課(☎042-514-8462)

「第3回ひの版のど自慢」二次審査を開催します。

※当日の審査発表はありません

☎5月31日(日)・6月6日(土)午後1時~6時(予定) ☎ひの煉瓦ホール(市民会館) ☎他来場者多数時は、入場制限の場合あり。開催日時は出場者人数によって前後する場合あり。

まちの話題

水谷朱璃さんが、第93回日本高等学校選手権水泳競技大会に出場し、日野市文化・スポーツ功労者顕彰を受章

ID 1025584 問文化スポーツ課(☎042-514-8465)

市内在住の高校生の水谷朱璃さんが、令和7年8月17日から8月20日に広島県で開催された第93回日本高等学校選手権水泳競技大会に出場しました。

水谷さんは、3月2日に市長を表敬訪問し、結果の報告を行い、文化・スポーツ功労者顕彰を受章しました。

今後の活躍が楽しみです。



七小3年生の木田橋璃仁さんが、2025東日本ティーボールオープン大会に出場し、日野市文化・スポーツ功労者顕彰を受章

ID 1030507 問文化スポーツ課(☎042-514-8465)

木田橋璃仁さんは、令和7年11月3日に八王子市で開催された2025東日本ティーボールオープン大会でチームが優勝し、文化・スポーツ功労者顕彰を受章しました。

木田橋さんは、3月2日に市長を表敬訪問し、結果の報告を行い、文化・スポーツ功労者顕彰を受章しました。

今後の活躍が楽しみです。



日野チアダンスチーム SUNNY CLOVERS が、第25回全日本チアダンス選手権大会に出場し、日野市文化・スポーツ功労者顕彰を受章

ID 1013335 問文化スポーツ課(☎042-514-8465)

日野チアダンスチーム SUNNY CLOVERSの皆さまが、令和7年11月29日から12月1日に渋谷区で開催された、第25回全日本チアダンス選手権大会に出場し、Youth編成 Cheer Dance部門で第1位および毎日新聞社賞受賞の成績を収められました。

SUNNY CLOVERSの皆さまは、3月2日に市長を表敬訪問し、結果の報告を行い、文化・スポーツ功労者顕彰を受章しました。

今後の活躍が楽しみです。



市内在住の鈴木蒼空さんが、文部科学大臣賞第34回ウェイクボード・ウェイクサーフィン全日本選手権大会で優勝および文部科学大臣賞を受賞し、日野市文化・スポーツ功労者顕彰を受章

ID 1030522 問文化スポーツ課(☎042-514-8465)

3月に都立七生特別支援学校を卒業された鈴木蒼空さんが、令和7年11月13日から11月16日に大分県で開催された、文部科学大臣賞第34回ウェイクボード・ウェイクサーフィン全日本選手権大会に出場し、優勝および文部科学大臣賞を受賞しました。

鈴木さんは3月5日に市長を表敬訪問し、結果の報告を行い、文化・スポーツ功労者顕彰を受章しました。

今後の活躍が楽しみです。



文化・スポーツ功労者顕彰

ID 1003185 問文化スポーツ課(☎042-514-8465)

市では文化・スポーツ活動の振興を図るため、文化・スポーツなどで活躍した市民の栄誉を称え、顕彰を行っています。お近くで活躍されている方がいたら情報をお寄せください。

☑ 記念品(カワセミバッジ)の贈呈、広報・市HPへの掲載 ☑ 対象の大会…都道府県大会、地方大会、全国大会、国際大会 ※文部科学省、スポーツ庁、(公財)日本スポーツ協会またはその加盟団体などが主催・主管する大会など、対象者…都道府県大会で優秀な成績を収めた者。予選・推薦などの方法により地方大会、全国大会、国際大会の出場権を得た者 ※詳細は市HP参照。対象となる大会や対象者は問い合わせを ☑ 大会終了後1年以内に市役所3階文化スポーツ課へ所定の申請書(市HPから ☑ダウンロード可)を持参 ※平日のみ

令和7年度日野市物価高騰対応食料品等支援事業 ギフトカード配布状況のお知らせ

国の重点支援地方交付金を活用した食料品の物価高騰に対する支援として、全市民を対象に1人当たり4,000円のギフトカードを配布しています。ぜひ市内の店舗でご利用ください。

▶市HP



ID 1030042

お問い合わせ

5月29日(金)まで

日野市ギフトカード
配布事業コンタクトセンター

☎050-3668-2876

※平日午前9時～午後5時

6月1日(月)から

福祉政策課 臨時給付担当

☎042-514-8365

3月末より順次、令和8年1月1日時点の世帯主宛てに世帯員分をまとめてゆうパックでお送りしています。
5月20日(水)時点でギフトカードが届いていない世帯は配布状況を確認しますので、右記問い合わせ先までご連絡ください。

▶ 対象者

令和8年1月1日時点で日野市住民基本台帳に記録されている方

▶ 利用可能店舗

Visa加盟店の市内スーパー、ドラッグストア、コンビニなど。
詳細はバニラVisaHP参照。▶バニラVisaHP



▶ 使用期限

令和8年
10月31日(土)まで

令和8年度 第1回日野市ファミサポさん講習会

ID 1008631 問ファミリー・サポート・センターたかはた (☎042-599-7616)



地域で子育て世帯や高齢者をサポートするための講習会です。ファミサポの提供会員として援助活動を行いたい方(有償ボランティア)を募集します。

日・内・講 右表のとおり場福祉支援センターたかはた(☎20歳以上の市内在住者)定申込制で先着20人(¥無料※普通救命講習のみ1,700円)10ポイント以上の受講で保育援助活動が可能(☎5月29日(金)までに電話

	日時	科目	講師	ポイント
6月 12日(金)	午前9時45分～10時	理事長あいさつ オリエンテーション		
	午前10時～10時30分	1 日野市の子育て支援	子ども家庭支援センター職員	1
	午前10時30分～正午	2 日野市のファミサポとは	ファミサポ理事長	
	正午～午後1時30分	昼食タイム		
	午後1時30分～2時30分	3 保育援助活動と家事援助活動	ファミサポアドバイザー	1
午後2時45分～3時30分	4 参加者交流会	ファミサポアドバイザー		
17日(水)	午前10時～正午	5 学童期の生活	日野市立児童館館長 エリアマネージャー	1
	正午～午後1時30分	昼食タイム		
	午後1時30分～3時	6 発達に課題のある子どもの支援	保育園巡回相談 チーフコーディネーター	1
19日(金)	午後1時30分～3時	7 保育の心	日野市立保育園園長	1
25日(木)	午後1時30分～3時30分	8 子どもの発達と病気	須賀康正氏(須賀小児科院長)	2
7月 2日(木)	午後1時30分～4時30分	9 安全・事故 「普通救命講習・AED」	日野消防署職員	2
	午前9時30分～10時30分	10 安全なファミサポ活動を行うために(リスクマネジメント)	ファミサポアドバイザー	
3日(金)	午前10時30分～正午	10 地域で支える子育て	ファミサポ理事長	1
	正午～午後1時30分	昼食タイム		
	午後1時30分～2時30分	11 私たちのファミサポ活動	ファミサポアドバイザー	1
	午後2時30分～4時	12 懇談・まとめ・修了式	地区サポーター・ファミサポアドバイザー	

全国すべての事業所・企業が対象

令和8年経済センサス-活動調査にご協力を

ID 1020174 問総務課 (☎042-514-8128)



5年に一度の「経済センサス-活動調査」を6月1日(月)に実施します。

「経済センサス-活動調査」は、全産業分野の売上や費用などを網羅的に把握し、日本の経済構造の実態を全国および地域別に明らかにすることを目的とした統計調査です。

4月から5月にかけて調査書類をお届けしますので、インターネット回答でのご協力をお願いします。インターネット未回答の事業所や新たに把握した事業所には、調査員が紙の調査票を配布します。

今を知る。未来の力になる。

経済センサス 活動調査

令和8年6月1日

4月～5月にかけて調査票をお届けします。

回答はインターネットがおすすめです。

https://www.e-census2026.go.jp/

経済センサス2026

経済センサスGOALS

▲経済センサス-活動調査ポスター

ジモティースポット日野

ID 1019902



問ごみゼロ推進課(☎042-581-0444)

家庭で不要になったもので、本来の使用に支障がなく、譲った場合に次の方が気持ちよく使えるものについては粗大ごみで出す前に、リユース品としてお持ち込みください。持ち込まれた品を、ジモティーを通じてリユース品として必要とする方に有償または無償で譲渡する、実証実験に取り組んでいます。

実証実験…令和9年3月31日(水)まで日野市リサイクル事務所内市内在住者



こぼれ話 94 万願寺はどこにある？

ID 1030610

問郷土資料館

(☎042-592-0981)



よく、「万願寺」という寺はどこにあるのか？と質問を受けますが、現在、市内に「万願寺」という寺はありません。万願寺は、江戸時代には万願寺村という独立した村の名前でした。文化・文政年間(1804-1830)に徳川幕府によって編さんされた『新編武蔵風土記稿』にも、万願寺村の村名について、かつてここに寺があったと思われるが、古い書物に見当たらず分からない、と書かれています。200年前にはすでに万願寺の由来は分からなくなっていたのです。なお、多摩川対岸の立川市柴崎町にも「満願寺跡」がありますが、関係は分かっていません。

かつては隣接しあう下田村と万願寺村の辺りを「田村万願寺(田万)」と呼び、日野本郷という村の枝郷の一つである「日野万願寺(日野万)」とは区別されていました。

明治22(1889)年4月、万願寺村を含む豊田、川辺堀之内、上田、宮、下田、新井、石田の8カ村が合併して「桑田村」となり、さらに明治34(1901)年、日野町に合併しました。

昭和56(1981)年1月に事業決定された万願寺土地区画整理事業は、平成16(2004)年8月7日に終わり、町名地番変更が施行されました。このとき新たに万願寺一丁目～六丁目と石田一丁目・二丁目が生れました。一方で「下田」の地名は消え、「新井」もほぼ浅川南岸に残るのみ

となりました。令和2(2020)年11月、新井一丁目から三丁目が誕生しました。

慶長年間(1596-1615)に開設された甲州道中は、府中から段丘下を通る道筋で、洪水の被害をよく受けました。慶安年間(1648-1652)に段丘上を通る道筋へと変更され、現在の中央高速自動車道多摩川橋のやや上流付近に万願寺の渡しが設けられました。さらに、貞享元(1684)年にも道筋が変更され、現・立日橋付近に日野の渡しが置かれました。その後も万願寺の渡しは、作場渡しとして地元の人びとに利用されてきましたが、大正15(1926)年の日野橋開通により廃止されました。なお、万願寺の一里塚は旧甲州道中に作られた一里塚です。



▲万願寺区画整理の様子(昭和62年)
現在の万願寺5丁目付近

消費生活センターから

ID 1030608

問日野市消費生活センター(☎042-581-3556)

消費者ホットライン(局番なし)☎188



ネット広告をきっかけとしたトラブルが増加中！

スマホを開くと頻繁に出現するネット広告。消費生活センターには「ネット広告からトラブルにつながった」という相談が多く寄せられています。

▶ターゲティング広告がきっかけに？

SNSや動画サイトを閲覧中、自分の興味に合った広告が表示されることはありませんか？

ネット広告には、利用者の年齢や居住地、興味関心、検索履歴や視聴履歴などをもとに広告を配信する「ターゲティング広告」という手法があります。中には、悪質サイトによる広告も含まれているため、注意が必要です。

▶ターゲティング広告によるトラブル事例

「化粧品を購入したが、広告に記載されている効果が感じられない」、「広告の写真と違う商品が届いた」などのトラブルが増えています。

▶こんな広告を見たことはありませんか？

- ・SNSで流れてきたサプリメントの広告で、「定期便での購入」というボタンが大きく表示されているが、単品での購入ボタンが見つからない。
- ・「セール終了まで、あと60分！」というカウントダウンタイマーが何度も出る。

▶ダークパターンに要注意！

上記の広告のように消費者を誤解させ、意図しない行為や選択を行なわせるWEBサイトの構成は、「ダークパターン」と呼ばれます。ネット広告をきっかけとしたトラブルには、「ダークパターン」の存在も影響しています。インターネット通販を利用する時は、広告に惑わされず、事業者の信用性や規約・契約内容をよく確認しましょう！

講座



男の超初心者料理教室

ID1026251



日5月14日(木)午前10時～午後1時
 対料理初心者の男性 定 申込制で先着6人 料 ¥2,000円 申 5月2日(土)午前9時から電話 場・問 セツ塚ファーマーズセンター (☎042-586-6831)

東部会館いきいき教室

ID1000974



▶ ヨガ・レッスン(集会室)

日 毎週金曜日 ①午前9時30分～10時30分 ②午前11時～正午 対 ①18歳以上 ②産後2カ月以上の母親 ※子ども連れ可

▶ 大人の泳教室(プール)

日 毎週金曜日 正午～午後1時 対 18歳以上

▶ 大人の初心者スイム(プール)

日 5月14日(木) 正午～午後1時 対 18歳以上 定 申込制で先着8人

▶ はじめて水中運動(プール)

日 5月21日(木) 正午～午後1時 対 18歳以上 定 申込制で先着8人

▶ ゆったり水中体操(プール)

日 毎週木曜日 午前11時～正午 対 18歳以上 定 申込制で先着15人

いずれも 料 ¥1回1,100円 ※プール入場料別 申 電話またはHP内申込フォームから 場・問 同会館 (☎042-583-5266 ※火曜～金曜日 午前9時～午後5時)

▶ 同会館 HP

みんなの環境セミナー

駅のツバメ ID1013981



豊田駅周辺で巣作りしているツバメを観察し、ツバメに優しい日野市を再発見します。

日 5月16日(土) 午前9時30分 豊田駅北口階段上集合、正午 豊田駅付近解散 講 金子凱彦氏(日野の自然を守る会) 定 申込制で先着15

人 ※小学生以下は保護者同伴 他 詳細は市HP参照 申 5月2日(土)から電話 問 カワセミハウス (☎042-581-1164 ※7日(木)、11日(月)は休館)

オンラインダンボール

コンポスト講習会～生ごみを燃やさない生活を!

ID1011572



日 5月13日(水) 午後2時～3時30分 場 オンライン(Zoom) 定 申込制で先着10人 講 ひの・まちの生ごみを考える会 申 同会へEメール (✉info@namagomi-heraso.com) または下記QRコードで。氏名、電話番号を記入 問 ごみゼロ推進課 (☎042-581-0444)

▶ 申込フォーム

植物からひも解く水無月

～稲と日本人

ID1030548



日 5月22日(金) 午前10時～正午 場 中央公民館 講 枝川寿子氏(室礼 中央公民館 研究者) 定 申込制で先着20人 料 ¥800円(植物の材料・和菓子代) 申 5月7日(木) 午前9時から電話または来館 問 生涯学習支援課(中央公民館) (☎042-581-7580)

5月の自然観察会

～深緑の平山城址公園で、草花を観察しよう

ID1026316



日 5月23日(土) 午前9時30分～正午 ※雨天中止 場 京王平山城址公園

内 解説を聞きながら、草花を観察 講 案内…日野みどりの推進委員 対 小学生以下は保護者同伴 定 申込制で先着20人 申 5月8日(金) 午前9時～22日(金)に下記QRコードから 問 緑と清流課 (☎042-514-8307) ▶ 申込フォーム

認知症サポーター養成講座・ステップアップ講座

ID1003585



日 ①5月22日(金) ②6月23日(火) いずれも 午前10時30分～正午 場 日野

市社会福祉協議会(福祉支援センターたまだいら内) 内 ①認知症を正しく知ろう ②認知症サポーター養成講座の復習、家族介護者体験談など 対 ①市民 ②認知症サポーター養成講座を受講済みの方 定 ①②各日16人 他 いずれの日程も会場に設置された「脳年齢チャレンジ」を体験可 申 電話 問 地域包括支援センターすてっぴ (☎042-582-7367 ※平日午前9時～午後6時)

シニアの居場所学習室

▶ 声で遊ぼう! あなたの声を、誰かの心に届けよう!

(朗読講座) ID1030561



日 5月23日(土)・24日(日)・30日(土) 午前10時～正午 場 中央公民館 講 針谷理繪子氏(むさしの芝居塾塾長) 定 申込制で先着20人 申 5月7日(木)から電話または来館 問 生涯学習支援課(中央公民館) (☎042-581-7580)

▶ 豊かな老後のために

知っておきたいお金の話

ID1030552



日 6月11日(木) 午後2時～3時30分 場 中央公民館 講 小谷恭一氏(金融経済教育推進機構認定講師) 定 申込制で先着30人 申 5月7日(木) 午前9時から下記QRコードで 問 生涯学習支援課(中央公民館) (☎042-581-7580)

▶ 申込フォーム

和菓子職人が教える

本格和菓子教室

(団子・草餅編)

ID1029920



日 5月25日(月) 午後1時～3時 場 セツ塚ファーマーズセンター 内 団子、草餅作り 講 紀の國屋斎藤工場長 対 市内在住者 定 申込制で先着24人 料 ¥1,200円 申 5月2日(土) 午前9時から同施設 (☎042-586-6831) へ電話 問 都市農業振興課

(☎042-514-8447)

絵本読み聞かせ

入門講座 ID1030451



回①5月28日(木)②29日(金)いずれも午前9時30分～11時30分 場①多摩平図書館②高幡図書館 内読み聞かせの仕方、本の選び方、実習など 対読み聞かせに興味のある市民(初心者向け) 定申込制で①②各先着10人 他詳細は図書館HP参照 申①5月14日(木)午前10時から多摩平図書館へ電話または来館②5月15日(金)午前10時から高幡図書館へ電話または来館 問①多摩平図書館(☎042-583-2561)、②高幡図書館(☎042-591-7322)

白神こだま酵母をつかって～たのしくおいしいパンづくり講座

(保育付き) ID1030542



回6月2日(火)・16日(火)・30日(火)午前10時～午後2時 場中央公民館 講岡本真紀氏(サラパン教室八王子校認定講師) 定申込制で先着8人 対市内在住・在勤で全回参加できる方 ¥3,000円(3回分材料費) ※初回に集金。返金不可 申5月7日(木)午前9時から下記QRコードで 問生涯学習支援課(中央公民館)(☎042-581-7580)

▶申込フォーム

パソコン講習会(6月)



目・内 右表の通り※①・②は毎月1回開催の会員制連続講座 対⑥スマホの操作に慣れた方 ¥①～⑥各3,200円⑦・⑧1,600円⑨～⑬各1,200円⑭・⑮3回3,200円(途中受講の場合1回1,100円) ※いずれもテキスト代含む 他個人指導(1時間1,600円)あり 申5月22日(金)までに電話、QRコードまたはHPから 場・問日野市シルバー人材センター(☎042-581-8171※土曜・日曜日、祝日は☎080-4387-

7995)

番号・講座名	日時
①Word-1(文字変換、簡単な案内作成など)	7日(日)・14日(日) 午前10時～正午
②Word-2(地図・写真入り案内作成など)	21日(日)・28日(日) 午前10時～正午
③Excel-1(基本操作と計算、印刷など)	6日(土)・13日(土) 午前10時～正午
④Excel-2(グラフの変更など)	20日(土)・27日(土) 午前10時～正午
⑤パワーポイント(基本操作など)	5日(金)・12日(金) 午後1時～3時
⑥実用スマートフォン講座(アプリ紹介)	6日(土)・13日(土) 午後1時～3時
⑦AI(Gemini)を使ってみよう	14日(日) 午後1時～3時
⑧画像生成 AIを使ってみよう!	20日(土) 午後1時～3時
⑨スマートフォン1～基本操作など	5日(金) 午前10時～正午
⑩スマートフォン2～アプリの追加など	12日(金) 午前10時～正午
⑪スマートフォン3～LINEの操作など	26日(金) 午前10時～正午
⑫スマートフォン4～写真印刷	21日(日) 午後1時～3時
⑬スマートフォン5～マイナポータルを便利に使う	28日(日) 午後1時～3時
⑭楽しいパソコンクラブ	7日(日) 午後1時～3時
⑮楽しいスマホクラブ	27日(土) 午後1時～3時

国際理解講座～

ニュージーランド編

ID1029476



ニュージーランドの文化、イメージ、自然、食べ物、言語などを学びます。

回6月7日(日)午後1時30分～3時30分 場中央公民館 講マッシューズ・サイ・エルザ氏(中央大学講師) 定申込制で先着35人 申5月7日(木)午前9時から電話または来館 問生涯学習支援課(中央公民館)(☎042-581-7580)

催し・イベント



ひのまちトーク(自治会交流会) 2026

ID1030470



回6月6日(土)午後1時30分～3時30分 場生活・保健センター 内自治会同士の横のつながりを深め、課題解決のヒントを探る交流会 他詳細は市HP参照 問地域協働課(☎042-581-4112)

企画展～

描かれた新選組XII

ID1028425



これまで各種のタイアップや関連商品などを通じて、知名度の広がりやファン層の拡大に寄与してきた新選組創作の歴史を振り返ります。

回4月29日～6月28日(日)午前9時30分～午後5時※入館は午後4時30分まで。5月4日(祝)を除く毎週月曜日と7日(木)、6月2日(火)～5日(金)は休館 場新選組のふるさと歴史館 ¥200円※小・中学生50円 問ふるさと文化財課(☎042-583-5100)

水辺のある風景日野

50選ガイドツアー

ID1007770



回5月16日(土)午前9時平山城址公園駅集合、正午豊田住宅バス停解散※雨天中止 内コース…大福寺下公園～平山住宅(鮫陵源跡など)～川北用水最後の田んぼ(公園予定地)～撚糸工場跡～川北用水取水口(約4.5^{キロ}) 対小学生以上※市内在住者優先。小学生は保護者同伴 定申込制で先着20人 他詳細は市HP参照 申5月1日(金)午前9時から下記QRコードで 問緑と清流課(☎042-514-8309)

▶申込フォーム



催し・イベント



端午の節供～
五月人形と吊し雛

ID1026323



枝川寿子氏(室礼ゆずり葉講師)の構成による、五月人形や色鮮やかなつるし雛など端午の節供(節句)の飾り付けをご覧ください。

日4月21日～5月6日(振休)午前9時30分～午後5時※入館は午後4時30分まで。4月27日は休館 日 日野宿本陣 ¥200円※小・中学生50円 日 日ふるさと文化財課 (☎042-583-5100)

勝五郎生まれ変わり物語探
求調査団公開講演会「白石・
篤胤・円了～神滅神不滅論
争上の勝五郎」

ID1028591



江戸時代から議論のある、人間が死ぬと肉体(形)とともに靈魂(神)も消滅すると考える神滅論と、肉体は滅びても靈魂は不滅であるとする神不滅論について、近世の新井白石と平田篤胤、近代の井上円了の考え方を比較します。

日5月17日(日)午後2時～4時 日 森和也氏((公財)中村元東方研究所専任研究員) 日 申込制で先着40人 日 5月1日(金)午前9時から下記QRコードまたは電話※電話は5月7日(木)・11日(月)を除く午前9時～午後5時 日 日 郷土資料館 (☎042-592-0981)

▶申込フォーム



甲州道中を歩く⑤内藤新宿
から半蔵門・日本橋

ID1030528



日5月31日(日)午前9時 JR新宿駅南口甲州街道改札集合、午後4時地下鉄三越前駅解散※午前中のみ(地下鉄半蔵門駅解散)の参加も

可 日 日野新選組ガイドの会スタッフ 日 申込制で先着20人 ¥100円(資料代) 日 5月8日(金)午前9時から下記QRコードまたは電話 日 日ふるさと文化財課 (☎042-583-5100)

▶申込フォーム



春の市内一斉清掃

ID1003047



毎日通勤・通学で利用する道路や子どもたちが元気に遊びまわる公園など、生活に潤いを与えてくれるいつもの場所をちょっときれいにしてみませんか。皆さまの参加をお待ちしています。

日5月31日(日)午前9時～10時※雨天中止。実施の可否は当日午前7時頃に判断し市(HP)に掲載 日 道路(側溝)・公園など公共の施設※個人の敷地内や集会施設のごみ、剪定枝などは不可。一斉清掃当日以外の側溝の泥は道路課へ依頼を

▶ボランティア募集

まちをきれいにしたいけど、どこをどのように掃除すればいいのか分からない。ごみはどこに集めればいいのか?そんな不安を解消するために、一斉清掃当日に、市職員と一緒にまちを清掃しませんか。ご希望の方は環境政策課までお電話ください。

いずれも 日 環境政策課 (☎042-514-8298)

ホテルのゆうべ

ID1019664



日6月5日(金)・6日(土)・10日(水)午後6時30分～8時 日 日 カワセミハウス、黒川清流公園 日 案内…黒川マイスターの皆さま 日 小学生以下は保護者同伴 日 申込制で各日15人※申込多数の場合は抽選 日 詳細は市(HP)参照 日 5月1日(金)午前9時～16日(土)午後11時59分に上記QRコードで。当落は後日Eメール

で送信 日 日 カワセミハウス(☎042-581-1164※午前9時～午後5時。5月7日(木)と以降の月曜日は休館)

虹友カフェ～LGBTと
その家族・友人のための
コミュニティスペース

ID1023487



性別に違和感がある、同性が好きなどのLGBTや、そうかもしれないと感じている方、あるいはその家族や支援者向けに、お話や友達作りができる場所です。

「性別のモヤモヤを話したい」「一緒に何ができるか考えたい」「LGBTについてもっと知りたい」といった気持ちをお持ちの方は気軽にお立ち寄りください。

日6月7日(日)午後1時30分～4時 日 日 多摩平の森ふれあい館※出入自由。直接会場へ 日 日 当事者、親族、支援者 日 日 平和と人権課 (☎042-584-2733 FAX042-584-2748)

花のまちづくり参加者
募集 ID1019653



花のまちづくり「コスモスアベニュー事業」(第29回)へ参加し、皆さまの手でコスモス通りにたくさんのお花を咲かせてみませんか。種まき後も大切に育ててくださる団体および個人の方を募集します。

日6月20日(土)午前9時～11時※小雨実施 日 日 浅川スポーツ公園外周 日 指定区画にコスモスの種まき。種まき後は間引き作業、草取りなど定期的な維持管理 日 日 6月10日(水)までに下記QRコードから 日 日 緑と清流課 (☎042-514-8307)

▶申込フォーム



第60回伸びゆく日野市
写真コンクール

日野市内の街並みや風景、何気ない日常の情景など、市の魅力を切り取った写真を募集します。今

回は特別企画として、テーマ部門「好きな日野」を設けました。日々の暮らしで見つけたふとした瞬間や、あなただけが知っているお気に入りスポットなど、自由な視点からのご応募をお待ちしています。

■作品受付開始…11月11日(水)から他応募はプリントのほかスマートフォンなどのデジタルデータも可 日野市観光協会(☎042-586-8808※月曜日(祝日の場合は翌平日)休業)

スポーツ



市民体育大会

ID1003171



▶アーチェリー競技

■5月24日(日)午前9時～午後3時 ※荒天時6月7日(日)場市民陸上競技場内CP50W、RC50/30、30W、18W、12W(要経験者)各36射×2＝72射 対①市内在住・在学・在勤の経験者②近隣アーチェリー協会所属の方 ¥①一般1,000円、高校生500円②高校生以上1,500円、中学生以下500円※いずれも当日徴収 定先着80人 申5月15日(金)までに日野市アーチェリー協会(HP)内「日野市民アーチェリー競技会フォーム」またはEメール(☒hino.archery@gmail.com)で。氏名(ふりがな)、年齢、性別、種目、連絡先を記入 日野市体育協会事務局(☎042-582-5770)

▶グラウンド・ゴルフ競技

■5月16日(土)午前8時40分～午後4時※小雨決行。荒天時5月20日(水)場浅川スポーツ公園グラウンド ¥500円 対市内在住・在勤者内8ホール×4R※用具貸し出しあり 申5月8日(金)(必着)までに日野市体育協会事務局(FAX042-582-5770)または日野市グラウンド・ゴルフ協会(木藤 FAX042-583-

5304)へ申込書をファクス 日野市グラウンド・ゴルフ協会(木藤 ☎042-583-5304)

▶ゴルフ競技

■6月4日(木)午前8時から※荒天中止 場桜ヶ丘カントリークラブ(多摩市)内18ホールストロークプレー 対市内在住・在勤・在学者 ¥22,000円程度(昼食費込み) 定80人 申5月20日(水)(必着)までに日野市体育協会事務局へ申込書を郵送、ファクスまたは持参 日野市体育協会事務局(☎042-582-5770)、日野市ゴルフ協会(平 ☎090-8810-9366)

▶ソフトボール競技

■6月21日(日)から毎週日曜日 場実践女子学園グラウンド、万願寺中央公園グラウンド 対市内在住・在勤・在学者で構成されたチーム ¥1チーム2,000円 申6月7日(日)午後7時から中央福祉センターで開催する監督会議で申込書提出および参加費徴収 日野市体育協会事務局(☎042-582-5770)

▶ターゲット・バードゴルフ競技

■5月26日(火)午前9時30分～午後4時※雨天時6月2日(火)場多摩川グラウンド内18ホールストロークプレー男女別ハンディキャップ戦(新ペリア方式) 対市内在住・在勤・在学者※初心者歓迎 ¥1人500円 申5月15日(金)(必着)までに日野市体育協会事務局へ申込書を郵送、ファクスまたは持参 日野市ターゲット・バードゴルフ協会事務局(甲野 ☎090-1844-4239)

▶タグラグビー

■6月28日(日)午前9時～午後2時※雨天中止 場市民陸上競技場内5人制タグラグビー(5分ハーフ) 対市内在住・在学・在クラブの小学3～6年生 定1チーム7～10人以内 申6月13日(土)(必着)までに日

野市体育協会事務局へ申込書を郵送、ファクスまたはEメール 日野市体育協会事務局(☎042-582-5770)

いずれも他大会の詳細は実施要項(日野市体育協会(HP)からダウンロード可。市役所3階文化スポーツ課、市民陸上競技場にあり)参照。申込書(必要な競技のみ)も同所にあり。日野市体育協会事務局への郵送、持参、ファクス、Eメールは〒191-0011日野本町7-12-1市民陸上競技場内日野市体育協会事務局(FAX042-582-5770) ☒h-taikyo@keh.biglobe.ne.jp)へ

平山台文化スポーツクラブからのお知らせ

ID1003186



▶街歩き～神田川遊覧クルーズ

■5月15日(金)午後2時日本橋駅B12番出口集合、午後4時日本橋駅解散 内コース…日本橋船着き場～江戸城石垣～水道橋～聖橋～浅草橋 ¥3,500円(乗船料含む)

▶ノルディックウォーキング

■第1日曜日・第3水曜日午前9時30分～11時30分 場郊外(集合場所は申込時に) 講朝倉知子氏(公認指導員) ¥600円(平山付近のときは400円)

▶護身合気道

■毎週土曜日午後1時30分～3時30分 場平山台健康・市民支援センター 講中村孝二氏(公認指導員) ¥600円(会員300円)

▶書道教室

■第2・第4月曜日午後2時～4時 場平山台健康・市民支援センター 講赤利信子氏(翠会所属) ¥800円(会員700円)

いずれも申・問平山台文化スポーツクラブ(☎・FAX042-506-9979) ☒hiryamada@hop.ocn.ne.jp)

スポーツ



スポーツ推進委員会から 「体力測定ウォーキング〜

新緑と清流と富士山

ID 1028564



日 5月17日(日)午前9時～11時30分
(ウォーキングは午前9時～9時30分、体力測定のみは午前10時～10時30分に受け付け)※小雨決行・荒天中止 場 受付…潤徳小学校庭※直接受付へ 内 ウォーキングは受付後10m歩行テストを実施し随時スタート。コース…向島用水親水路～新井橋～浅川沿い～高幡橋～高幡不動尊～程久保川沿い～七生公会堂(約4km) 対 運動の制限を受けてない方 特 飲み物、汗拭きタオル、雨具、日傘 他 動きやすい服装・運動靴で 関 文化スポーツ課(☎042-514-8465)

おはよう体操①・②

ID 1027204



日 5月19日(火)～7月14日(火)の毎週火曜日 ①午前9時30分～10時30分 ②午前10時45分～11時45分(各全9回) 場 多摩川グラウンド事務所2階 内 初心者向けストレッチ、リズム体操、筋力トレーニングなど 対 おおむね60歳以上の方 定 申込制で先着12人 料 1回500円※都度払い 申 電話 関 市指定管理者(株)フクシ・エンタープライズ(☎042-514-9178)

スポーツフェスティバル

ID 1030902



ポッチャ、eスポーツ、野球、サッカー、ラクロスなどを体験できます。また、キッチンカーや飲食ブースもあります。

日 5月23日(土)午前10時～午後1時 場 旭が丘中央公園グラウンド・テニスコート、旭が丘地区センター※直接会場へ 他 スポーツ体験

をする方は運動ができる服装で 関 市指定管理者(株)フクシ・エンタープライズ(☎042-514-9178)

一中地区交流スポーツ (ポッチャ)大会

参加者募集 ID 1026505



日 6月21日(日)午後1時～4時 場 四小 内 ポッチャ 定 1チーム3人※1～2人での申し込みも可 申 6月15日(月)までに電話、Eメール(☎ ckyodo@city.hino.lg.jp)または下記QRコードで 関 地域協働課(☎042-581-4112)

▶申込フォーム



健康・検診



肺がん・大腸がん・乳がん ・肝炎ウイルス検診および 骨粗しょう症検査の 集団検診

ID 1003833



令和8年度から電話とオンラインで申し込み可能になりました。詳細は今号と同時配布の「けんこうだより」または市HPをご参照ください。

関 健康課(☎042-581-4111)

日野人げんき！ゼミナール を開催しませんか？

ID 1026293



保健師・栄養士・歯科衛生士が市内の団体、グループの皆さまの活動場所に出張し、健康に関するお話などをします。市民の皆さまの健康づくりにぜひご活用ください。

内 生活習慣病予防、フレイル予防、食生活や口腔機能低下予防のお話など 他 詳細は市HP参照 関 健康課(☎042-581-4111)

お口の健康診査

ID 1003853



歯周病は歯を失う原因になるだけでなく、糖尿病や脳血管疾患などさまざまな全身の病気と関

連があります。近年、若い世代でも歯周病が増加しています。この機会にご受診ください。なお、受診券の発送時期は、誕生日により異なります。

日 5月1日(金)～令和9年1月31日(日) 内 歯周病・虫歯・入れ歯などの診査 対 令和8年4月1日現在、20歳・30歳・40歳・50歳・55歳・60歳・65歳・70歳の市民 特 無料受診券(対象者に送付)、身分証明書 申 市内指定歯科医療機関に事前予約 関 健康課(☎042-581-4111)

後期高齢者歯科健診

ID 1023004



歯の状態だけでなく、お口の機能の状況を診る健診です。お口の機能は、知らず知らずのうちに低下しているかもしれません。お口の機能を維持し、生涯にわたり、ご自分のお口でおいしく食べることができるよう、ご受診ください。

日 5月1日(金)～令和9年1月31日(日) 対 令和8年4月1日現在、75歳～79歳の市民 特 無料受診券(対象者に送付)、身分証明書 申 市内指定歯科医療機関に事前予約 関 健康課(☎042-581-4111)

かかりつけ歯科医の紹介 (歯科訪問診療)

ID 1003850



歯科訪問診療を行う「かかりつけ歯科医」を紹介しています。健康保険で診療を受けられます。

対 寝たきりの方や歩行困難で歯科医院への通院が困難な方 申 ファクスまたは電話 関 健康課(☎042-851-4111 FAX 042-583-2400)

日野中央公園にミストポールを設置しました

ID 1030604



夏季の熱中症対策のため、遊具エリアへミストポールを設置しました。噴霧するミストで涼を

とりながら、子どもたちに楽しく遊んでいただけます。

近年は地球温暖化に伴う高気温などにより、熱中症リスクが高まっていますので、ぜひご利用ください。

利用可能期間…4月中旬～10月中旬
場日野中央公園 環境政策課(☎042-514-8294)

子ども



児童・生徒の平和派遣事業への参加者を募集

ID1030515



広島・長崎・沖縄で平和行事への参加や平和関連施設の視察などを通じて親子で恒久平和について学びあい、その成果を広く市民に伝えていただく平和派遣事業の参加者を募集します。

派遣期間…7月6日(月)～8月31日(月)までに視察 対市内小・中学生とその保護者 定10組 費用1組当たり交通費・宿泊費などを親子で5万円まで補助 他参加者は7月5日(日)の事前説明会への参加および9月13日(日)の派遣事業報告会での視察報告あり※いずれも多摩平の森ふれあい館にて実施予定 申5月29日(金)(必着)までに〒191-0062多摩平2-9平和と人権課へ応募用紙(市HPからダウンロード)可。平和と人権課窓口(あり)をEメール(✉heiwa@city.hino.lg.jp)、郵送または持参※持参の場合は平日のみ 問平和と人権課(☎042-584-2733)

物価高対応子育て応援手当

ID1030189



国の総合経済対策に基づき、子ども1人につき2万円を給付します(1回限り)。既に支給済みの方は「ヒノシコソダテオウエンテアテ」で入金しています。記帳して

ご確認ください。

支給時期…申請が確認でき次第、順次 対平成19年4月2日～令和8年3月31日に出生した児童の児童手当受給者 他詳細は市HP参照 申児童手当の受給者が公務員または児童手当の申請を済ませていない方は申請が必要 問子育て課(☎042-514-8912)

保育施設入所相談(5月分)

ID1029178



場①市保育課②児童館 内保育園の仕組みなどを説明 対市内の保育施設の利用を検討している乳幼児の保護者 他詳細は市HP参照 申②のみ要予約 問保育課(☎042-514-8637)

「養育費確保サポート事業」を実施しています

ID1023456



▶弁護士による無料相談

日5月9日(土)・21日(木)、6月13日(土)・18日(木)午前10時～午後1時※相談は1回45分 場市役所 内養育費について 定各日先着3組※要事前相談

▶養育費に係る調停や裁判の申立費用、公正証書作成手数料、ADR利用にかかる費用を補助

対上記費用を負担した方 費用補助額…実費負担額※上限25,000円 他詳細は問い合わせを 問セーフティネットコールセンター(☎042-514-8546)

受験生チャレンジ支援貸付事業

ID1003813



中学3年生、高校3年生またはそれらに準じる方(高校・大学など中途退学者、浪人生など)の学習塾などの受講料や受験料の貸し付けを無利子で行い、対象者が高校、大学などに入学した場合、返済が免除されます。申請には収入などの要件があり、令和8年度の課税証明書(令和8年6月2週目頃

発行予定)が必要です。申込フォームから初回の相談申し込みができます。

他詳細は市HP参照または問い合わせを 申下記QRコードから初回の相談申込が可 問セーフティネットコールセンター(受験生チャレンジ支援貸付事業専用ダイヤル☎042-581-3812)

▶申込フォーム



令和8年度教育委員会

ID1030380



▶第2回定例会開催

日5月21日(木)午後2時から※傍聴の可否は市HPで確認を

▶第12回定例会(3月19日開催)議事録公開(順次公開予定)

内議案…18件、請願…1件、報告事項…3件
いずれも 問庶務課(☎042-514-8692)

第11回わんぱく相撲日野場所出場者募集

ID1025127



日5月24日(日)①午前10時～午後1時30分②午後1時45分～4時30分 場イオンモール多摩平の森3階イオンホール 対市内①小学1～3年生②小学4～6年生 他小学4～6年生の男女優勝者は6月27日(土)に府中市で開催の東京都大会に出場 申5月10日(日)までに下記QRコードまたはわんぱく相撲日野場所HPで 問(一社)日野青年会議所(☎042-582-2882)

▶申込フォーム



子ども



選べる学校制度

ID 1004264



選べる学校制度は、お住まいのブロック内の学校から入学する学校を選ぶことができる制度です。

詳細は各家庭への通知でお知らせします。なお、特別支援学級や私立小学校に通う現小学6年生の家庭には送付しませんので、資料を希望する場合は、お問い合わせください。

対 令和9年4月に小・中学校に入学する新1年生 問 学務課 (☎042-514-8719)

世界へ踏み出す夏休み！
2026年夏休み海外研修
参加者募集

世界各国の現地での生活や異文化交流を通じて、語学力だけでなく、積極性や自立心を育むプログラムです。初めての海外でも安心して出発できるよう、出発前の事前研修やオンライン説明会などのサポートもあります。

日 7月26日(日)～8月13日(木)の7～17日間※コースにより異なる 場 研修国…イギリス、オーストラリア、ニュージーランド、カナダ、サイパン、フィリピン、韓国 内 ホームステイ、語学研修、現地の学校見学、文化交流、地域見学など 対 小学3年～大学生 定 申込制で各コース先着15人 料 30万～80万円(往復航空券、宿泊・食費、活動費、保険料など) 他 申込方法など詳細は(公財)国際青少年研修協会HP参照。下記QRコードからオンライン説明会の予約可 申 6月5日(金)まで 問 同協会 (☎03-6825-3130※平日午前9時30分～午後6時)

▶説明会参加フォーム



しごと



会計年度任用職員募集

ID 1027956



令和8年6月から勤務する会計年度任用職員(非常勤職員)を募集しています。

場 勤務場所…市役所、生活・保健センター、市内小・中学校、保育園、学童クラブなど 内 募集職種(例)…一般事務補助、保育士、学童クラブ支援員、用務員、調理員など 申 5月8日(金)までに市HPから 問 職員課 (☎042-514-8146)

東京しごとセンター多摩の
就業支援

ID 1003501



▶若者と企業の交流会 in 立川

日 5月12日(火)午後1時～4時25分 場 同センター(立川市) 内 4社参加の交流会 対 34歳以下 定 申込制で先着30人 申 同センターHPで募集中 問 同センターイベント・セミナー予約 (☎042-521-6761)

▶既卒等若年者向け就職面接会
in 立川

日 5月20日(水)①午前11時～午後1時②午後2時～4時 場 同センター(立川市) 内 各部5社程度参加のミニ就職面接会 対 34歳以下 定 申込制で各部20人 申 同センターHPで募集中 問 同センターイベント・セミナー予約 (☎042-521-6761)

多摩職業能力開発センター
府中校～キャリアアップ
講習(5月)

ID 1008142



内 仕事に役立つ講習、資格試験の受験対策4講習 対 中小企業で働いている方で都内在住または在勤者 申 5月1日(金)～10日(日)に同校窓口またはTOKYOはたらくネットHPから 問 同校 (☎042-

367-8204)

多摩職業能力開発センター
八王子校～7月入校生

募集中 ID 1008142



内 電気設備管理科 対 おおむね50歳以上の求職者 定 申込制で20人 ※選考あり 他 詳細は同校HP参照 申 5月22日(金)までに同校窓口または住所地管轄のハローワークへ 問 同校 (☎042-622-8201)

第24回多摩ブルー・
グリーン賞募集

ID 1013901



多摩地域の中小企業の活性化と地域経済の振興に寄与するため多摩信用金庫が主催する顕彰制度です。優れた技術・製品を表彰する「多摩ブルー賞」と優れたビジネスモデルを表彰する「多摩グリーン賞」があります。

対 多摩地域と周辺地域に事業拠点を置く中小企業・個人事業主など 申 7月31日(金)までに同金庫HPから 問 同賞事務局 (☎042-526-7728)

日野市国際交流協会
職員募集

日 勤務…木曜・日曜を除く週3日午前9時～午後5時 場 生活・保健センター 内 ボランティア支援に関わる事務 対 6月から勤務できる方で、多文化共生推進活動に関心がありパソコン操作(Excel、Wordなど)ができる方 定 1人 料 時給1,250円※交通費支給 他 有給休暇あり 申 5月22日(金)(必着)までに〒191-0011日野本町1-6-2日野市国際交流協会へ履歴書(写真貼付)と志望動機(200字以内)を郵送または持参※持参の場合は木曜・日曜を除く 問 同協会 (☎042-586-9511※木曜・日曜、祝日を除く午前9時～午後5時)

高齢者



シルバー人材センター 入会案内説明会

日①5月1日(金)午前10時～正午②
5月22日(金)午前9時30分～正午場
①生活・保健センター②日野市
シルバー人材センター内事業紹
介、概要説明対①60歳以上の方
②60歳以上の女性定申込制で先
着①40人②16人申電話問日野市
シルバー人材センター(☎042-
581-8171)

高齢者向け優良賃貸住宅

入居者募集

ID1010822
日入居予定時期…6月中旬以降
場シルバーハイツやなか(日野
3012-1)※通報システムが設置さ
れたバリアフリー住宅対次のす
べてに該当する方①60歳以上で
住宅に困窮している②同居する
者がいない③市内に引き続き3年
以上居住している④所得が月額
487,000円以下定単身向け1戸※
申込多数の場合は抽選¥月額
43,100円(共益費含む)※所得に
応じて最大14,800円までの家賃
補助制度あり他申込方法など詳
細は案内書(5月1日(金)から市役所
2階高齢福祉課で配布)を参照申
5月1日～14日(必着)問(株)パワ
ーズアンリミテッド吉祥寺支店
(☎0422-79-8800)、市高齢福祉課
(☎042-514-8495)

施設



本庁舎第3駐車場に EV充電設備を設置

ID1030010

カーボンニュートラルを目指す
一環として、テラチャージ(株)と締
結した連携協定に基づき、本庁舎

第3駐車場にEV充電設備を設置
しましたので、ご利用ください。

他詳細は市(HP)参照問環境政策
課(☎042-514-8294)

東部会館プール休業の お知らせ ID1000974

プール水の入れ替え清掃のため、下記期間はプールのみ休業し
ます。(貸部屋施設は通常営業)
日5月26日(火)・27日(水)場・問同会
館(☎042-583-5266※火曜～金曜
日午前9時～午後5時)

新選組のふるさと歴史館 臨時休館

ID1030612

施設整備などのため、下記期間
は臨時休館します。なお、休館中
のふるさと文化財課の業務(埋蔵
文化財の問い合わせ、届け出など)
は郷土資料館で受け付けます。
日6月2日(火)～5日(金)問ふるさと
文化財課(☎042-583-5100)

更生保護サポートセン ター移転 ID1030609

日野・多摩・稲城地区保護司会
の同センターが5月中旬に多摩市
総合福祉センターへ移転します。
同センターは、保護司や更生保護
ボランティアの活動拠点であり、
再犯防止の重要な役割を果たし
ています。
他詳細は市(HP)参照問総務課
(☎042-514-8128)

税金



市税が未納の方に自動音声 電話とSMSでお知らせ します ID1017577

5月から、市税や後期高齢者医
療保険料が納期限後も未納の方
に、AIを活用した自動音声による
電話でお支払いを促す発信をし
ます。AIによる会話形式での本人
確認の後に、未納の税などに関し

てご案内します。

また、電話が不通や中断してし
まった方には、SMS(ショートメ
ッセージサービス)でご案内を送
信します。催告の電話および
SMSは、発信専用の電話番号(☎
050-1704-1585)から発信します。
お手元の納付書をご確認の上、納
期限を過ぎて税金がある場
合にはお早めに納付をお願いし
ます。

なお、詐欺電話には十分にご注
意ください。市の作成した納付書
以外での納付を市から願います
ことは原則としてありません。
問納税課(☎042-514-8271)

今月の税金の納期限は 6月1日(月) ID1008395

今月は、固定資産税・都市計画
税第1期、軽自動車税全期の納期
です。
問納税課(☎042-514-8259)

令和8年度軽自動車税 ID1008282

▶納税通知書を5月1日(金)に発送

軽自動車税は4月1日現在の所有
者(納税義務者)に課税されます。

▶軽自動車税の減免

身体障害者手帳などをお持ち
の方の車両、公益のため直接専用
する車両、構造上専ら障害者の方
の利用に供する車両で、その他一
定の要件に該当する場合は申請
により減免が受けられます。詳細
はお問い合わせください。

いずれも問市民税課(☎042-
514-8235)

軽自動車税を口座振替 している方へ

ID1008396

車検対象となっている口座振
替済みの方へ6月11日(木)に軽自動
車税納税証明書(継続検査用)を
発送します。

問納税課(☎042-514-8259)

お知らせ



熱中症対策として低所得世帯を対象にエアコンの購入費を助成

ID 1030698



内 上限額12万円まで助成 対 下表のAおよびBに該当する世帯※1世帯1台まで

<p>A. 世帯要件 右記①・②のいずれかに該当する世帯</p>	<p>①世帯員全員が日野市に住民登録があり、かつ令和7年度もしくは令和8年度の住民税が非課税の世帯または均等割のみ課税の世帯</p>
<p>B. 自宅のエアコン設置状況 右記①～③のいずれかに該当する世帯※③は生活保護受給世帯を除く</p>	<p>②生活保護受給世帯 ①自宅にエアコンが1台もない ②故障などにより冷房機能を使用できるエアコンが1台もない ③2011年以前に製造されたエアコンのみを使用している</p>

¥ 対象費用…エアコン本体購入費、配送費、設置費、撤去およびリサイクル費 他 生活保護受給世帯の方は生活福祉課(☎042-514-8479)へ問い合わせを 甲 5月7日(休)から日野市エアコン購入費助成金専用コールセンターへ電話 同 同コールセンター(☎042-514-9090)

特殊詐欺対策に有効な「自動通話録音機」の無償貸与

ID 1011878



特殊詐欺や悪質商法への被害対策機器「自動通話録音機」を無償で貸与しています。市内では、毎日のように特殊詐欺犯人などから不審な電話がかかってきています。犯人と通話しない、知らない電話番号には出ないことが重要です。在宅時も常に留守番電話に設定し、ぜひ自動通話録音機を活用してください。

対 市内在住のおおむね65歳以上

の方がいる世帯 甲 防災安全課窓 口 防炎安全課(☎042-514-8963)

10月～令和9年3月分 図書館集会施設定期利用の抽選受付

ID 1030450



令和8年度後期分の集会施設定期利用抽選を受け付けます。

内 集会施設…中央図書館集会室、高幡図書館読書会室、百草図書館談話室。利用時間…①午前10時～午後0時30分②午後1時～4時30分③午後5時～7時※③は平日のみ 対 市内在住・在勤・在学者により構成される非営利目的の団体※音楽など実技を伴う場合は利用不可 他 結果通知は6月2日(火)～9日(火) 甲 5月2日(土)～22日(金)(必着)に申込書(各館窓口で配布。5月2日から図書館 HP)でダウンロード可)を各館へ持参、郵送、ファクスまたはEメール(✉ lib-event@city.hino.lg.jp)で。Eメールの場合は、申込書の内容を本文に記載もしくは申込書を添付。タイトルは「集会施設申込(利用したい館名)」と記載 同 中央図書館(☎042-586-0584 FAX 042-586-0579)、高幡図書館(☎042-591-7322 FAX 042-594-2655)、百草図書館(☎042-594-4646 FAX 042-594-4647)

令和8年度生産緑地地区の追加指定について

ID 1014411



市内農地の保全、良好な営農環境の拡充を図るため、生産緑地地区の追加指定を行います。

対 次の要件などに該当する土地 ①良好な生活環境確保に効果があり、公共施設などの敷地の用に供する土地として適していること ②面積が一団で300㎡以上の農地であること ③相当期間にわ

たって農業の継続が可能な条件を備えていること ④相当な期間にわたって農業経営などの継続が期待できるものであること 甲 5月11日(月)～29日(金)午前9時～午後4時(正午～午後1時を除く)に申請書(都市計画課窓口、農協各支店で配布。市 HP)からダウンロード可)を市役所3階都市計画課へ持参※受け付けは平日のみ 同 都市計画課(☎042-514-8354)

クリーンセンターで自宅の庭木の剪定枝を無料で受け入れ

ID 1015943



回 5月16日(土)午後1時30分～3時30分 内 剪定枝は太さ5cm以内、長さ20cm以上100cm以内、1束の直径50cm以内で必ずひもで束ねる。落ち葉・小枝は小枝の長さ20cm未満で必ず袋に入れる。草・花・竹・腐葉土は受入不可 対 本人確認書類 他 10束(袋)以上の持ち込みは事前に連絡を 同 ごみゼロ推進課(☎042-581-0444)

ひきこもり・生活の悩み 個別相談会

ID 1028447



「生きづらさを抱え生活上の困難を感じている」「他者との交流が限定的な状態にある」「支援を必要とする状態にある」といったことで困っている本人やその家族、その周囲の方を対象とした相談会です。

▶ 水曜日の個別相談会

回 毎月第3水曜日 場 市役所内の会議室など

▶ 土曜日の出張個別相談会

回 ①5月16日(土)②8月15日(土)③11月21日(土)④令和9年1月16日(土) 場 ①③多摩平交流センター②④平山交流センター 対 当事者、家族など 定 申込制で先着3組 甲 電話、窓口または市 HP)申込フォームで 同 セーフティネット

コールセンター(☎042-514-8542)

都営住宅入居者募集

ID1008444



内 申込資格など詳細は「募集のご案内」(5月7日(木)~15日(金)午前8時30分~午後5時に市役所1階庁舎案内窓口、七生支所、豊田駅連絡所で配布※日曜日を除く。配布期間中のみ東京都住宅供給公社(HP)からダウンロード可)を参照 他 募集概要は下記QRコードから同公社(HP)を参照 申 5月21日(木)(必着)までに申込用紙(「募集のご案内」にあり)を渋谷郵便局に郵送または都営住宅入居者募集サイト内でオンライン申し込み(受け付けは午後11時59分まで) 問 JKK東京(東京都住宅供給公社)都営住宅募集センター(☎03-5467-9269、☎0570-010-810※5月6日(水)までと22日(金)以降は☎03-3498-8894へ。いずれも平日のみ)

▶同公社(HP)



市営住宅駐車場使用者募集

ID1003414



市営住宅内の空き駐車場を入居者以外の方も使用できます。詳細はお問い合わせください。
場 第一東光寺団地(栄町3丁目)
対 当該駐車場から2^キ以内に住んでいる、または業を営んでいる方
費用 月額8,000円 問 財産管理課(☎042-514-8156)

イエローチョーク作戦参加者募集

ID1019351



イエローチョーク作戦は、路上に放置されている犬のフンの周囲を黄色いチョークで丸く囲み、発見日時を路上に記入すること

で、飼い主にフンの自主的な回収を促す取り組みです。

路上のフンの放置でお困りの方はぜひ作戦の実施にご協力ください。実施届出書の提出後チョークなど物品を配布します。

他 詳細は問い合わせを 問 環境政策課(☎042-514-8298)

母子保健事業協力員募集

ID1011915



内 3歳児健診に従事 対 視能訓練士の有資格者 定 若干人 費用 報酬あり 申 電話連絡の上、〒191-8686子ども包括支援センターみらいく内子ども家庭支援センター母子保健係へ履歴書(写真貼付)、資格証の写しを郵送または持参※随時募集 問 子ども家庭支援センター(☎042-843-3663)

介護認定調査員(個人委託)募集

ID1007577



対 次のすべての要件に該当する方
①介護支援専門員の有資格者
②都道府県の認定調査員新規研修修了者で認定調査員として一定の経験あり
③市指定の研修を受講可 費用 報酬…認定調査1件当たり4,400円(交通費、通信費など含む) 他 書類選考、面接あり 申 〒191-8686市役所2階介護保険課介護保険係へ履歴書(写真貼付)、介護支援専門員証の写し、認定調査員新規研修修了証の写しを郵送、持参または市(HP)応募フォームで※随時募集。調査対象地域は要相談。持参の場合は平日のみ 問 介護保険課(☎042-514-8509)

わんわんパトロール防犯ボランティア募集

ID1002544



子どもたちや地域の安全安心のために、無理のない範囲で愛犬と散歩しながら見守り活動やパトロールをしてくださる防犯ボ

ランティア(日野市わんわんパトロール員)を募集しています。市が無償貸与するパトロール腕章やリードカバーなどをつけ、愛犬と一緒に散歩していただき、地域防犯力の向上にご協力ください。

対 市内在住・在勤・在学で市内を活動範囲とする満19歳以上の方 他 詳細は市(HP)参照 申 防災安全課窓口 問 防災安全課(☎042-514-8963)

日野市国際交流協会会員募集

ID1004655



日野市国際交流協会では一緒に活動してくださる会員を募集しています。



内 ①外国ルーツの方々の日本語能力の向上を支援する日本語学習支援ボランティア(子どもクラス、オンラインクラスと土曜クラスを募集)②イベントやセミナーなど、外国ルーツの方々と日本人の交流の場を提供するボランティア③防災・教育など地域社会のルールの学びを支援するボランティア④外国語の語学力を高めて、外国語ルーツの方々とコミュニケーションを円滑にする語学(英語、中国語、韓国語、スペイン語)の学習者

申 詳細は電話またはEメールで問い合わせを 問 日野市国際交流協会(☎042-586-9511 ✉ hifa-office@ab.auone-net.jp ※木曜・日曜日、祝日を除く午前9時~午後5時)

お知らせ



特定計量器(はかり)の定期検査 ID1011385



商店での取り引きや学校、病院などで証明に使用する「はかり」は、都の計量検定所が2年ごとに実施する検査を受ける必要があります。

5月11日(月)～29日(金) 場 はかりを使用している事業所 他 受検対象の事業所には事前に通知を送付。通知が届かないまたは新規ではかりの使用を開始した場合は問い合わせを 東京生活文化局計量検定所 (03-5617-6638)

産業振興課インスタグラム (Instagram) 発信中 ID1001082



SANGYO_HINO

開設から約半年を迎え、さらなるフォロワーの増加を目指しています。市の魅力やイベントなど、さまざまな情報を発信していきますので、ぜひフォローしてください。

産業振興課 (042-514-8437)

日野市青年・成人学級 学級生募集 ID1028592



「ともに生き、ともに学ぶ」をスローガンに、障害の有無にかかわらず定例会(学習会、遠足合宿など)や分科会活動(調理やリズム体操など)を行っています。

毎月第3日曜日 場 中央公民館など 16歳以上の方 随時募集 生涯学習支援課(中央公民館) (042-581-7580)

(仮称)第2期日野市まち・ひと・しごと創生総合戦略(骨子)のパブリックコメント ID1030603



市は、社会情勢の変化などを踏まえ、新たな総合戦略の策定を行っています。

市のよりよい未来像や大切にしたい価値観と行動指針を定めた「日野地域未来ビジョン2030」を実現するために、取り組みの優先順位を含め「何がどうなっているべきか」を示す戦略を地域と一緒に策定します。

縦覧…5月27日(水)～6月26日(金) ※閉庁日、休館日を除く 場 縦覧…市役所4階企画経営課、市政図書室、市内各図書館、七生支所、豊田駅連絡所、市(HP)、日野市地域共創プラットフォーム 他 詳細は市(HP)参照 意見書提出…5月27日～6月26日(必着)に同プラットフォーム、〒191-8686市役所4階企画経営課へ意見書を郵送、持参、ファクス(FAX)042-581-2516) またはEメール(✉tokku@city.hino.lg.jp)で※持参は平日のみ 企画経営課(042-514-8069)

▶同プラットフォーム



(仮称)京王重機整備北野工場建替計画」環境影響評価書案に係る見解書の縦覧

5月7日(木)～26日(火)午前8時30分～午後5時※平日のみ 場 市役所3階環境政策課 東京環境局総務部環境政策課 (03-5388-3406)

公共下水道の供用開始に伴う下水道関係図書の縦覧 ID1006084



▶供用開始

6月1日(月) 場 東平山2・3丁目、西平山1・3・4丁目、豊田4丁目、日野本町6丁目、大字日野の各一部

▶縦覧

5月18日(月)～29日(金)午前8時30分～午後5時※平日のみ 場 下水道課窓口 供用開始位置図の縦覧

いずれも 下水道課 (042-514-8324)

市議会が6月1日(月)から開催 ID1000870



令和8年第2回市議会定例会は、下表の通り開催される予定です。

▶本会議

6月1日(月)	会期の決定、議案上程、請願上程など
6月3日(水)～5日(金)・8日(月)	一般質問
6月9日(火)	一般質問、議案上程
6月17日(水)	審査報告、議案上程、採決

▶常任委員会

6月11日(木)	企画総務委員会
6月12日(金)	民生文教委員会
6月15日(月)	環境まちづくり委員会

議会事務局 (042-514-8007)

第1回浅川清流環境組合議会臨時会

日野市、国分寺市、小金井市の3市で可燃ごみ処理施設の設置および運営などを共同で行うことを目的に設立された浅川清流環境組合の組合議会を開催します。

5月15日(金)午前10時から 場 浅川清流環境組合可燃ごみ処理施設 同組合 (042-589-0555)

第46回 市民まちづくり会議 ID1023680



5月25日(月)午後3時30分～5時 場 市役所5階505会議室 大規模土地取引について 定 申込制で先着5人 申 5月7日(木)～20日(水)午後5時までに電話またはEメール(✉tosikei@city.hino.lg.jp) 都市計画課 (042-514-8354)

第53回日野市地域公共交通会議

ID1024061



日5月26日(火)午前10時～正午 場市役所5階505会議室 内令和7年度決算書など 定傍聴…申込制で先着5人 他詳細は市HP参照 申5月1日(金)～22日(金)に電話、ファクス(FAX 042-581-2516)、Eメール(✉tosikei@city.hino.lg.jp)または窓口※電話および窓口は平日のみ 問都市計画課(☎042-514-8369)

南多摩斎場ダイオキシン類などの調査結果

ID1001023



令和7年10月17日に火葬炉排ガス中のダイオキシン類などの測定を行いました。

なお、火葬によるダイオキシン類の発生や焼骨の損傷を防ぐため、棺の中に副葬品(特に、プラスチック製品や化学繊維製品など)を入れないよう、ご協力をお願いします。

▶ダイオキシン類濃度

3号炉	0.31 ng-TEQ/m ³
10号炉	0.26 ng-TEQ/m ³
指針値など	5.00 ng-TEQ/m ³ ※1

▶ばいじん濃度

3号炉	0.027 g/m ³
10号炉	0.004 g/m ³
指針値など	0.15 g/m ³ ※2

▶塩化水素濃度

3号炉	35 mg/m ³
10号炉	12 mg/m ³
指針値など	700 mg/m ³ ※2

▶硫酸化物濃度

3号炉	3 ppm
10号炉	1 ppm
指針値など	なし

▶窒素酸化物濃度

3号炉	100 ppm
10号炉	100 ppm
指針値など	250 ppm※2

※1「火葬場から排出されるダイオキシン類削減対策指針」による指針値

※2「大気汚染防止法」の廃棄物焼却炉(焼却能力2t/h未満)の規制値

問南多摩斎場組合(☎042-797-7641)

自転車安全利用 TOKYOキャンペーン

自転車も車両です。交通ルールをしっかりと守り、安全な自転車利用を心がけましょう。

日5月1日(金)～31日(日) 内自転車安全利用五則①車道が原則、左側を通行/歩道は例外、歩行者を優先②交差点では信号と一時停止を守って、安全確認③夜間はライトを点灯④飲酒運転は禁止⑤ヘルメットを着用 問日野警察署交通課(☎042-586-0110)、市防災安全課(☎042-514-8963)

人権擁護委員から

▶人権擁護委員紹介

ID1003252



法務大臣の囑託を受けて、次の方々が人権に関する相談を受け、また人権の考えを広める活動を行っています(順不同)。

内渡邊良勝氏、池田博氏、石垣淳子氏、谷口朋子氏、飯田順子氏、中村マコト氏、諸星修氏

▶人権擁護委員の日

～特別相談 ID1019370



日6月1日(月)午前9時30分～正午 場平和と人権課(多摩平の森ふれあい館) 他相談時間は40分 申5月29日(金)午後5時までに電話※当日の申し込みは不可

いずれも 問平和と人権課(☎042-584-2733)

ハンセン病元患者のご家族へ～対象となる方々に「補償金」を支給します

この補償金は、法に基づき、ハンセン病元患者家族の被った精神的苦痛を慰謝するためのものです。

秘密は守られますので、まずはお電話でご相談ください。

費用 補償金額…180万円または130万円※一部同居などの要件あり

申請求期限…令和11年11月21日(水)まで 問厚生労働省補償金相談窓口(☎03-3595-2262)

そのワイヤレス機器、電波トラブル起こしてるかも!?

6月1日(月)～10日(水)は「電波利用環境保護周知啓発強化期間」です。

▶電波の3つのルールを守りましょう

①無線機器を使用の際は「技適マーク」の確認を②外国規格の無線機にはご注意ください③電波の利用には、原則、免許が必要です。

ルールを守らない不法な無線局は、スマートフォンやテレビ・ラジオ放送などの身近なものから、警察、消防、救急などの人命に関わる重要な無線に対して混信・妨害を与えるなど、暮らしの安全安心を脅かします。

安全で豊かな社会を実現するために、電波はルールを守り、正しく使いましょう。

問総務省関東総合通信局(不法無線局による混信・妨害 ☎03-6238-1939、テレビ・ラジオの受信障害 ☎03-6238-1945)

令和9年歌会始のお題 および詠進歌の詠進

令和9年歌会始のお題は「旅」と定められました。

日詠進の期間…9月30日(水)まで 他疑問がある場合には〒100-8111宮内庁式部職宛にて、郵便番号、住所、氏名を書き、返信用切手を貼った封筒を添えて、9月20日(日)までに問い合わせを。詳細は宮内庁HP参照 問宮内庁(☎03-3213-1111)



日野市の子育て情報



もうすぐ1歳



※掲載希望は1歳になる月の前月1日までに、申込フォームでお申し込みください。詳細は市HP参照



ID 1001090 岡市長公室広報係 (☎042-514-8092)

 ひより 陽依さん 令和7年5月4日生まれ 上田在住 最近、つかまり立ちできました！	 はるや 暖也さん 令和7年5月6日生まれ 南平在住 前髪がチャームポイント！	 あゆむ 歩夢さん 令和7年5月8日生まれ 南平在住 元気がいっぱい！食べるの大好き♡	 さな 紗名さん 令和7年5月12日生まれ 豊田在住 にいに大好き！	 きすけ 稀佑さん 令和7年5月14日生まれ 日野本町在住 ★我が家の可愛いおだづもっ☆	 あおや 葵哉さん 令和7年5月18日生まれ 多摩平在住 にいに大好き！
 おうすけ 旺介さん 令和7年5月20日生まれ 多摩平在住 お風呂だいすき！	 しえり 詩絵里さん 令和7年5月23日生まれ 新町在住 わが家のくいしん坊♡	 のみ 暖乃実さん 令和7年5月24日生まれ 多摩平在住 お友達と音楽が大好きです！	 さくら 桜さん 令和7年5月26日生まれ 多摩平在住 4人兄弟の末っ子です！	 あかり 愛苗さん 令和7年5月27日生まれ 万願寺在住 ほっぺたをよくほめられます！！	 あさひ 朝飛さん 令和7年5月31日生まれ 南平在住 すくすく元気に大きくなつてね♡

■ 児童館 各児童館で「すくすくクラブ(0歳児親子向けふれあい遊び、お友達作りなど)」を開催。詳細は各児童館へ ID1003990

施設名・問い合わせ先	催し	日時・場所	対象など
たまだいら児童館 (☎042-589-1253)	スポーツタイム(バレーボール)	日 5月9日(出)午後4時30分～6時 同館	市内在住・在学の中高生
みなみだいら児童館 (☎042-599-0166)	ベビークラス	日 5月20日(水)午前10時30分～11時10分 同館	おおむね2カ月～1歳半の乳幼児と保護者
しんめい児童館 (☎042-583-6588)	リトルホースが来るよ！	日 5月22日(金)午前10時～11時 同館	未就学児と保護者 先着15組 5月11日(月)午前9時30分から電話または来館
もぐさだいら児童館 (☎042-591-7001)	もぐさこどもまつり	日 5月23日(土)午前10時～正午 同館	18歳までの児童と保護者(未就学児は保護者同伴) つくろう・あそぼう・子ども実行委員コーナーなど
まんがんじ児童館 (☎042-583-3309)	ありがとうまつり	日 5月23日(土)午前10時30分～午後0時30分 同館	18歳までの児童と保護者(未就学児は保護者同伴) つくろう・あそぼう・子ども実行委員コーナーなど
さかえまち児童館 (☎042-585-8281)	さかえまちわいわいこどもまつり☆	日 5月16日(土)午前9時45分～午後0時30分 同館	18歳までの児童と保護者(未就学児は保護者同伴) つくろう・あそぼう・子ども実行委員コーナーなど
ひらやま児童館 (☎042-592-6811)	サタデーこあらクラブ(手遊びなど)	日 5月9日(土)午前10時30分～11時15分 同館	乳幼児と保護者
あさひがおか児童館 (☎042-583-4346)	あさひっこまつり	日 5月16日(土)午前10時30分～午後0時30分 同館	18歳までの児童と保護者(未就学児は保護者同伴) つくろう・あそぼう・子ども実行委員コーナーなど
ひの児童館 (☎042-581-7675)	ひのっこあつまれ！まつり	日 5月9日(土)午前10時～午後1時 同館	18歳までの児童と保護者(未就学児は保護者同伴) つくろう・あそぼう・子ども実行委員コーナーなど
みさわ児童館 (☎042-591-3456)	みさわこどもまつり	日 5月17日(日)午前10時～午後0時30分 同館	18歳までの児童と保護者(未就学児は保護者同伴) つくろう・あそぼう・子ども実行委員コーナーなど

■ 図書館おはなし会 直接会場へお越しください。 ID1030449

施設名(場所)・問い合わせ先	日時	内容・対象
中央図書館 (☎042-586-0584)	日 5月13日(水)午後3時30分～4時	3歳～未就学児
	日 5月13日(水)午後4時～4時30分	小学生
高幡図書館 (☎042-591-7322)	日 5月28日(水)午前10時30分～11時	0～2歳児
	日 5月13日(水)午後3時～3時30分	0～2歳児
日野図書館 (☎042-584-0467)	日 5月13日(水)午後3時30分～4時	3歳～未就学児
	日 5月20日(水)午後3時30分～4時	3歳～未就学児
平山図書館 (☎042-591-7772)	日 5月21日(木)午前10時30分～11時	ひよこタイム 0～2歳児
	日 5月14日(木)午前10時30分～11時	ひよこタイム 0～2歳児
多摩平図書館 (☎042-583-2561)	日 5月27日(水)午後3時30分～4時	3歳～未就学児
	日 5月27日(水)午後4時～4時30分	小学生
百草図書館 (☎042-594-4646)	日 5月20日(水)午後3時～3時30分	0～2歳児
	日 5月20日(水)午後3時30分～4時	3歳～未就学児
	日 5月20日(水)午後4時～4時30分	小学生



※ひよこタイム…乳幼児連れの保護者の方が気兼ねなく来館できる時間



施設名(場所)・問い合わせ先	催し	日時	対象
第二幼稚園 (☎042-591-4125)	りす組(3歳児預かり)が始まりました!	☎月曜・火曜・木曜・金曜日午前9時～午後1時	☎3歳児(令和4年4月2日～5年4月1日生まれ)※定員あり・先着順
	なかよしきっず～砂場で遊ぼう!	☎5月26日(火)	☎未就学児と保護者
	にこにこデー～園庭・保育室を開放	☎5月8日(金)・22日(金)	☎未就学児と保護者
第七幼稚園 (☎042-586-3770)	ぷちっこ組～親子で園生活を体験	☎5月15日(金)	☎2・3歳児と保護者(令和4年4月2日～6年4月1日生まれ)
	なかよしきっず～砂場で遊ぼう!	☎5月26日(火)	☎未就学児と保護者
	にこにこデー～園庭・保育室を開放	☎5月22日(金)・29日(金)	☎未就学児と保護者
	ぷちっこ組～親子で園生活を体験	☎5月1日(金)・19日(火)	☎2・3歳児と保護者(令和4年4月2日～6年4月1日生まれ)

そのほかの施設

催し・ID	日時・場所	対象・申し込み・問い合わせ先など
園庭開放のお誘い ID 1026649	☎5月21日(木)午前9時50分～10時30分 場 日野市立もぐさ台保育園	☎未就学児と保護者 ☎先着5組程度 ☎看護師による身体計測ができません。成長曲線の用紙をプレゼント ☎5月15日(金)までに電話 ☎同園(☎042-591-0880)
5月誕生会 ID 1029415	☎5月22日(金)午前9時45分～10時15分 場 日野市立ひらやま保育園	☎未就学児と保護者 ☎同園(☎042-581-9225)
ベビーマッサージ (パパも一緒にどうぞ) ID 1008503	☎5月23日(土)午後3時15分～4時15分 場 地域子ども家庭支援センター多摩平「はぴはぴ」	☎おむね生後3～6カ月児と保護者 ※初めての方優先 ☎申込制で先着8組 ☎5月9日(土)午前10時から電話 ☎同施設(☎042-589-1260)
みんなで話そう! シングルママ・パパの集い ID 1008504	☎5月24日(日)午後3時～4時30分 場 万願寺交流センター	☎ひとり親で子育て中の方 ☎初参加の方は地域子ども家庭支援センター万願寺「にこにこ」へ電話 ☎同施設(☎042-586-1312)

母子保健情報

体調に不安がある方、発熱や風邪症状のある方は参加をお控えください。
転入された方へ…妊婦健診・乳幼児健診が未受診の場合は子ども家庭支援センター(☎042-843-3663)へご連絡を。

事業名など	日時など	場所・対象・定員など	申し込み・問い合わせ先など
健康診査	通知した日に来場を	場 生活・保健センター ☎3・4カ月児、1歳6カ月児、3歳児	☎子ども家庭支援センター(☎042-843-3663)
ママパクラス沐浴 ID 1013948	5月17日(日)※時間予約制	場 子ども包括支援センターみらいく ☎赤ちゃんのお風呂の入れ方など ☎妊婦(おむね16～27週)とその家族	☎5月14日(木)までに母子保健予約システムで ☎子ども家庭支援センター(☎042-843-3663)
ママパクラス保健 ID 1013948	①5月11日(月)②18日(月)いずれも午後2時～3時30分	場 子ども包括支援センターみらいく ☎①妊娠中について(保健講話、体験タイムなど)②産後について(保健・栄養講話、離乳食の試食など) ☎妊婦(おむね16～27週)とその家族	☎①5月7日(木)②14日(木)までに母子保健予約システムで ☎子ども家庭支援センター(☎042-843-3663)
プレママ(妊婦)&乳幼児健康相談 (6月分も掲載) ID 1003933	5月15日(金)午前 5月22日(金)午前 5月29日(金)午前 6月5日(金)午前 6月15日(月)午前 6月22日(月)午前 6月26日(金)午前	場 みさわ児童館 場 みなみだいら児童館 場 まんがんじ児童館 場 あさひがおか児童館 場 しんめい児童館 場 ひらやま児童館 場 子ども包括支援センターみらいく	☎保健師、助産師、栄養士、歯科衛生士などによる個別相談、身長・体重計測
離乳食講座 ID 1003934	ステップ1(1回食) ①5月27日(水)午前②6月25日(水)午前 ステップ2(2回食) ①5月25日(月)午前②6月24日(水)午前 ステップ3(3回食) ①5月20日(水)午前②6月17日(水)午前	場 生活・保健センター ☎おむね5・6カ月児の保護者 ☎申込制で先着①②各32組 場 生活・保健センター ☎おむね7・8カ月児の保護者 ☎申込制で先着①②各24組 場 生活・保健センター ☎おむね9～12カ月児の保護者 ☎申込制で先着①②各24組	☎母子保健予約システムで ☎健康課(☎042-581-4111)
乳幼児歯科相談 ID 1007575	5月8日(金)・13日(水)・15日(金)・20日(水)・22日(金)の午後1時30分、1時45分、2時、2時15分、2時30分から	場 生活・保健センター ☎歯科医師による健診・相談、歯科衛生士による歯磨き指導 ☎0歳～未就学児 ☎申込制で各回先着5人 ☎既に虫歯がある場合は医療機関の受診を	☎母子保健予約システムで ☎健康課(☎042-581-4111)

子どもに関する相談

相談	日時	場所	問い合わせ先など
子ども家庭総合相談※	毎週月曜～金曜日午前9時～午後5時45分	場 子ども家庭支援センター	☎同センター(☎042-506-2152)
子育て相談※	火曜日を除く毎日午前9時30分～午後4時30分	場 地域子ども家庭支援センター万願寺「にこにこ」	☎同センター(☎042-586-1171)
	月曜日を除く毎日午前9時30分～午後5時	場 地域子ども家庭支援センター多摩平「はぴはぴ」	☎同センター(☎042-589-1262)
	毎週月曜～土曜日午前10時～午後4時	場 あさひがおか児童館	☎同館(☎042-586-1184)
	毎週月曜～土曜日午前10時～午後4時	場 さかえまち児童館	☎同館(☎042-585-8282)
	毎週月曜～土曜日午前10時～午後4時	場 ひらやま児童館	☎同館(☎042-592-6888)
子どもの虐待相談※	毎週月曜～金曜日午前9時～午後5時45分	場 子ども家庭支援センター	☎虐待相談電話(☎042-506-2153)
子どもなんでも相談※ ID 1026268	毎週月曜～金曜日午前9時～午後5時 ※木曜日のみ午前9時～午後7時	場 子ども包括支援センターみらいく	☎同センター(☎042-506-2899) ▶相談フォーム
子どもオンブズパーソン相談 ID 1026217	5月8日(金)・14日(木)・22日(金)午後2時15分～4時30分 5月27日(水)午前9時15分～11時30分	場 子ども包括支援センターみらいく	☎事前予約制 ☎福祉政策課オンブズパーソン担当(☎042-514-8469)

※印のある相談は祝日を除く

みんなの メモ帳

原稿締め切り日

7月号…5月25日(月)

8月号…6月24日(水)

講習・学習会

■**少林寺拳法を利用した介護技術** 5月の毎週金曜日午後8時すぎから／南平駅西交流センター／中安(☎sho-rinzitama2@ezweb.ne.jp)

■**ゆるゆる楽しくジャズダンス(キッズ)無料体験** 5月の毎週土曜日午後3時から／R.yスタジオ(日野)／3歳～小学3年生対象／松川(☎090-8046-7249)へ申し込み

■**相続、遺産分割協議書、遺言、老後の備え、生前贈与、成年後見、死後事務委任契約など暮らしの無料法律相談** 5月3日(祝)・10日(日)・16日(土)・24日(日)・31日(日)午前9時から／新町交流センター／もちづき(☎070-5467-2757)へ申し込み

■**中高年のやさしい日本舞踊無料体験教室** 5月4日(祝)・11日(月)・18日(月)午後1時から／落川都営住宅地区センター／藤間紫舞(☎042-592-5157)へ申し込み

■**子連れの無料お琴体験教室** 5月5日(祝)・12日(火)・19日(火)午前10時から／三沢東地区センター／未経験者対象／齊藤(☎042-592-5157)へ申し込み

■**憲法リレー講座「拡散するグローバルファシズムの時代～私たちの抵抗線をどこに引くのか」** 5月9日(土)午後2時30分から／ゆのした市民交流センター(日野本町)、オンライン(Zoom)／1,000円※学生・経済的に困難な方300円／認定NPO法人日野・市民自治研究所(☎042-589-2106)へ申し込み

■**お華炭づくり体験講座** 5月10日(日)午前10時から※雨天中止／落川交流センター、落川林間公園／500円／ひの炭やきクラブ(富山☎090-8807-5437※ショートメールで)へ申し込み

■**大人のバレエ** 5月11日(月)・13日(水)・18日(月)・25日(月)・27日(水)／多摩カルチャーセンター高幡不動教室(高幡)／女性対象／体験500円／☎042-371-2466へ申し込み

■**大正琴無料講習会** 5月13日(水)・27日(水)午後1時30分から／新町交流センター／出川(☎042-583-7231)へ申し込み

■**健康太極拳・初心者向け体験レッスン** 5月14日(木)・21日(木)・28日(木)午後1時から／フクシ・エンタープライズ南平アリーナ(南平体育館)／1回500円／ホヤ(☎080-5068-6803※ショートメール可)へ申し込み

■**自彊術体験 無料体験** 5月15日(金)午前9時15分から／ひの市民活動支援センター本館／板垣(☎090-6784-9868)へ申し込み

■**家庭教育講座「子どものやる気にスイッチオン!～自己肯定感を正しく知ろう」** 5月19日(火)午前10時15分から／cocobunjiプラザ(国分寺市)／1,000円／(公社)スコーレ家庭教育振興協会(☎musashino@schole.org)へ申し込み

■**爽やかな緑×青色基調アーティフィシャル**

■**フラワーのハーフデザインリース** 5月21日(木)午後1時30分から／福祉支援センターたかはた／2,500円／猪島(☎070-1073-0737※留守電・ショートメール)へ申し込み

■**ファミリーリトミック** 5月24日(日)午前10時から、11時から／セツ塚ファーマーズセンター／1～4歳の区がいる家族対象／家族2,000円／石井(☎soleilmami0401@gmail.com)へ申し込み

■**体操教室 de おやつ** 5月28日(木)午後1時30分から／多摩五スペース(多摩平)／65歳以上の方対象／1,000円／5月21日(木)までに地域包括支援センターあいりん(☎042-586-9141)へ

■**茶道連盟講習会「香道をたのしむ～組香体験」** 5月29日(金)午後3時から／中央公民館／500円／5月7日(木)～12日(火)に同連盟(平田☎090-6013-5777)へ

■**フラダンス体験会** 5月30日(土)①午前10時から②11時から／市民の森ふれあいホール／①初心者②経験者対象／1,000円／トドロキ(☎080-7141-0706)へ申し込み

■**体験カウンセリング(アダルトチルドレン・人間関係の悩みなど)～こころの相談室・ひの** 5月31日(日)午後2時から／多摩平の森ふれあい館／1,000円／5月28日(木)までにウェッピーカウンセリングルーム日野・東京(上原☎080-1196-5340)へ

■**介護職員実務者研修(通信)受講生募集** 通信学習…7月1日(水)～10月31日(土)、スクーリング…11月1日～12月13日の日曜日午前9時～午後5時30分／ケア・センターやわらぎ研修センター(立川市)／79,850円～85,730円※保有資格による／6月12日(金)正午までに同センター(和田☎042-523-3552)へ

ごあんない

■**《日野市共催》保護ネコ譲渡会 にゃん福 & ラブハピ** 毎月第4土曜日／たかはた動物病院(高幡)／八木(☎090-2677-2829)

■**①ズンバゴールド②ストレッチ** 5月6日(振休)・13日(水)・20日(水)①午後1時30分から②午後2時30分から／多摩平図書館／①800円②1,000円／①室内靴②ヨガマット持参／Midori(☎midorizumba@yahoo.co.jp)

■**ドリームダンスパーティ** 5月6日(振休)・17日(日)・31日(日)午後1時15分から／新町交流センター／700円／ダンスシューズ・飲み物持参／ミツコ(☎080-1013-8745)

■**楽しいけん玉** 5月7日(木)・21日(木)、6月4日(木)・25日(木)午前10時30分から／(公財)社会教育協会「ゆりか」(多摩平)／1回1,000円／酒井(☎090-2171-6640)へ申し込み

■**無料学習塾～日野すみれ塾から ▶ボランティア講師募集**…学歴不問。18歳以上で小・中学生に勉強を教えられる方対象▶**生徒募集**…5月7日(木)・14日(木)／①午後4時30分から②午後6時30分から／都営大坂上三丁目アパート／有料塾に通っていない①小学4～6年生②中学生対象／いずれも詳細は問い合わせを／仁藤(☎sumirejyuku.kanri1@gmail.com)へ申し込み

■**ミニバザーのお知らせ** 5月9日(土)・10日(日)午前10時から／談話室ひなたぼっこ(大坂上)／平賀(☎042-581-1383)

■**夢分析体験～夢は誰よりも的確な助言をくれている。** 5月9日(土)午後1時から／東部会館／1,000円／シンバタ(☎042-583-6214)へ申し込み

■**コーヒーで政治を学び、語る会～私たちの**

■**政治カフェ・日野** 5月9日(土)午後1時30分から／愛隣舎ホール(多摩平)／300円／林(☎090-7901-4301)

■**ふれあい健康大学～丹田呼吸・スロー筋トレ** 5月9日(土)・24日(日)午後1時30分から／ひの市民活動支援センター本館／1回500円／飲み物・タオル持参／真鍋(☎080-3015-0752)

■**日野掃除に学ぶ会～高幡不動駅前お掃除** 5月10日(日)午前6時から／京王線高幡不動駅南口ロータリー／小学生以上対象／同会(惟任☎042-594-7730)

■**日野精神障害者家族会から ▶交流会～情報交換・悩み相談などなんでも**…5月10日(日)午後1時30分から▶**学習会「介護保険制度について(仮)」**…5月18日(月)午後2時から▶**家族相談(要申込)**…5月21日(木)午後1時からと午後3時から／いずれもひの市民活動支援センター分館／同会(☎080-1238-5960)

■**1人で悩んでいませんか?頑張り過ぎていませんか?認知症家族と当事者と高齢者の集いの場 茶屋「よりそい」** ①5月11日(月)・25日(月)午前10時30分から②18日(月)午後2時から／①福祉支援センター②中央福祉センター／日野市ボランティア・センター(☎042-582-2318)

■**「DISCO WORLD」中高年向きダンスエクササイズ** 5月12日(火)午前10時から／七生福祉センター／おおむね60歳以上対象／600円／室内運動靴・飲み物・汗拭きタオル持参／MISAKI(☎disco88prizm@gmail.com)

■**がんカフェひの** 5月13日(水)午前10時から／市立病院／交流など／酒井(☎080-1144-2448)

■**ウォーキング 豊かな湧水(落合川)が流れる東久留米で新緑と美しい竹林を楽しもう平坦な5kmのコース** 5月14日(木)・20日(水)午前9時30分西武新宿線東久留米駅改札口集合／1人1回500円／健康づくりウォーキングの会(秋田☎090-8175-6216)へ申し込み

■**かたつむり囲碁会～入会説明会** 5月16日(土)午後2時から／多摩平の森ふれあい館／対局ができる5級以上の方対象／6ヵ月1,500円／小林(☎090-9242-2014)

■**光塩日野幼稚園から①給食体験②園庭開放** ①5月18日(月)午前11時30分から②5月25日(月)午前10時30分から／同園(程久保)／未就園児親子対象／費用など詳細は同園HP参照／同園HPより申し込み／同園(☎042-592-5526)

■**日野生活と健康を守る会から ▶暮らしの相談会**…5月20日(水)・27日(水)午前10時から／ゆのした市民交流センター(日野本町)／同会(小林☎090-9386-5303)へ申し込み▶**子ども勉強会**…5月の毎週水曜日と木曜日午後4時30分から／コミュニティハウス・アウル(豊田)／小学生～高校生対象／月700円／同会(安藤☎080-3002-3865)へ申し込み

■**一緒に市場に行ってウォーキングを楽しみながらお買い物を楽しませんか** 5月23日(土)午前8時30分豊田駅集合／18日(月)までに視覚障害者協会(富田☎090-3803-4841)へ

■**日野市ひきこもり家族会** 5月23日(土)午後2時から／多摩平の森ふれあい館／当事者・家族・関心のある方対象／500円※当事者無料／平野(☎090-6923-0003)

■**フードドライブ** 5月24日(日)午前10時から／イオンモール多摩平の森(多摩平)／賞味期限が2ヵ月以上ある食品持参／東京飛火野口ロータリークラブ(☎042-583-6434)

■**癒やしのパステル画を描く会** 5月31日(日)午後2時から／多摩平の森ふれあい館／荒川(☎080-6643-6952)

■**麺屋豊道子ども食堂** 5月31日(日)、6月28日

(日)、7月26日(日)午後3時から／麵屋豊道(日野本町)／300円※高校生以下100円／同店(☎042-518-8786)

もよおし

■**社交ダンス・山吹の会～無料体験会** 5月の第1～第4金曜日午後1時45分から／豊田南地区センター／未経験者・初級中級者対象／月3,000円※初月無料／飲み物持参／オサダ(☎080-5052-6770※ショートメール可)

■**プレーパーク「なかだの森であそぼう」**…5月1日(金)・8日(金)・9日(土)・15日(金)・16日(土)・22日(金)・29日(金)午前10時から／仲田の森蚕糸公園／汚れてもよい服装で／認定 NPO法人子どもへのまなざし(☎042-843-1282※月曜～木曜日午前10時～午後5時)

■**日野子育てパートナーの会から ▶みんなのはらっば豊田「黒川清流公園をおさんぽしよう」(雨天中止)**…5月1日(金)午前10時30分から／カワセミハウス／タオル・水筒・帽子持参▶**みんなのはらっば万願寺「しゃぼん玉であそぼう！」**…5月7日(木)午前10時30分から／万願寺交流センター▶**みんなのはらっば南平「はらっばカフェタイム」**…5月19日(火)午前10時30分から／南平駅西交流センター／30円▶**みんなのはらっば万願寺「小児科医 田辺先生の子育て健康相談」**…5月20日(水)午前10時から／万願寺交流センター／母子手帳持参／いずれも乳幼児と保護者対象／同会(☎042-587-6276)

■**うたごえひろば～生演奏で歌のリーダーと一緒に歌おう** 5月2日(土)午後1時50分から／中央福祉センター／60歳以上対象／300円／ツツミザキ(☎090-1439-5375)

■**花の会(①マーガレット②タンポポ)ダンスパーティー** ①5月3日(祝)②10日(日)／午後1時から／新町交流センター／500円／渡辺(☎090-2447-2329)

■**あかいやね～①こどもの日製作②ホットストーン(要申込)③親子で体を動かそう(要申込)** ①5月5日(祝)②14日(木)③28日(木)いずれも午前11時から／同施設(程久保)／子育て中の親子対象／いずれも同施設(☎042-594-7841)

■**【カナリアの会】みんなで懐かしい童謡を歌おう!** 5月5日(祝)・14日(木)午後1時30分から／七生福祉センター／おおむね60歳以上対象／1回500円／飲み物持参／古沢(☎090-2936-3856)

■**フリーマーケット出店者募集** 5月10日(日)、6月14日(日)、7月12日(日)午前9時から※雨天中止／高幡不動尊境内／2,000円／リサイクル運動友の会(☎090-3222-5060)

■**iMARE10周年記念イベント** 5月10日(日)午前10時から／Tree Hall(多摩平)／(株)iMARE(大滝☎042-843-2826)へ申し込み

■**歌声喫茶～うたごえinひの** 5月10日(日)午後1時30分から／ゆのした市民交流センター(日野本町)／1,000円／江上(☎090-5564-9818)へ申し込み

■**第81回婚活テラスTAMA～「婚活への第一歩! 出会いとおしゃべり交流会」婚活ご本人、ご家族大歓迎!** 5月10日(日)午後2時から／PlanT(多摩平の森産業連携センター)／独身者・家族対象／500円／山中(☎090-1733-6661)へ申し込み

■**歌で楽しむ元気会** 5月13日(水)午前10時30分から／七生福祉センター／おおむね65歳以上対象／季節の童謡・唱歌、歌体操など／500円／小川(☎042-594-9960)

■**百草学幼稚園～2歳児親子通園クラス(ひよこ組)体験会** 5月13日(水)・15日(金)・20日(水)・29日(金)午前10時30分から／同園(百草)／令和5年4月2日～6年4月1日生まれ対象／同園HPから申し込み／同園(☎042-591-1729)

■**春のスケッチ会** 5月14日(木)午前10時多摩モノレール立川北駅昭和記念公園方面改札集合※雨天中止／昭和天皇記念館[※]／写生用具・昼食・飲み物持参／日野市美術連盟(河辺☎090-3590-8563)

■**親子であそぼう! 運動遊び** 5月15日(金)午前9時45分から／杉野幼稚園(百草)／同園(☎042-591-3515)へ申し込み

■**スマイル・ヨガ** 5月16日(土)午前10時30分から／イオンモール多摩平の森(多摩平)／市内在住者、障害児と家族対象／1,000円※未就学児無料、ハンディキャップのある方と支援者500円／NPOあるく・自律を目指す会(☎042-506-5265)

■**日頃の疲れ解消～心も身体もスッキリ! やさしいヨガ** 5月16日(土)・21日(木)・31日(日)／多摩平の森ふれあい館／初心者・運動を始めたい方対象／初回1,500円／lee.yoga1234@gmail.comへ申し込み

■**こども食堂「さくらちゃん」の開催** 5月17日(日)午後4時から／日野キリスト教会(大坂上)／お弁当配布／小学3年生以下は大人同伴／300円※中学生以下無料／山田(☎080-5491-8904)

■**ねんね赤ちゃんベータタッチリトミック** 5月19日(火)／セツ塚ファーマーズセンター／ねんねの赤ちゃん対象／1,500円／石井(☎soleilmami0401@gmail.com)へ申し込み

■**童謡と唱歌をうたう会“つぼみ”** 5月22日(金)午後2時から／ひの市民活動支援センター本館／500円／市之瀬(☎080-6540-6571)

■**昭和歌謡・一音一会の会** 5月23日(土)午後1時30分から／ゆのした市民交流センター(日野本町)／1,000円／江上(☎090-5564-9818)へ申し込み

■**カトリアダンスパーティー** 5月24日(日)午後1時から／新町交流センター／ミキシング、限定・一般トライアル／600円／ハヤシ(☎090-6117-5500)

■**芝原保育園～①プレママのための体験保育②保育園体験** ①6月中随時申し込み受け付け、午前9時45分から②6月2日(火)・9日(火)・12日(金)・19日(金)・25日(木)午前9時30分から／同園(豊田)／①妊娠中の方、生後4カ月までの乳児と保護者対象②0～1歳児と保護者対象／同園(☎042-582-5177※平日午前9時～午後4時)へ申し込み

美術・音楽

■**ドキドキ! ワクワク! おんがくの大冒険! vol.2\こども参加型/音楽体験コンサート** 5月10日(日)午後3時15分から／ひの市民活動支援センター本館／小学生以下対象／ウガジン(☎090-6038-2708)

■**第7回永輝の会写真展** 5月13日(水)～17日(日)午前10時～午後5時※13日は午後1時から、17日は午後3時まで／とよだ市民ギャラリー／倉橋(☎080-1034-5713)

■**第6回『善太郎をご存じですか?』展** 5月15日(金)～17日(日)午前10時～午後6時※17日は午後5時まで／加住市民センター(八王子市)／立川(☎090-9150-9136)

■**日野弦楽アンサンブル 第11回定期演奏会** 5月16日(土)／ひの煉瓦ホール(市民会館)／下

川部(☎080-6970-0559)

■**民謡大会・50周年の集い** 5月17日(日)午前10時から／ひの煉瓦ホール(市民会館)／寺田(☎090-2532-4972)

■**美々書道教室作品展** 5月23日(土)・24日(日)午前10時～午後5時※24日は午後4時30分まで／ひの煉瓦ホール(市民会館)／中島(☎042-584-0047)

■**日野波の会 作品展** 5月26日(火)～30日(土)午前10時～午後5時※26日は午後1時から、30日は午後4時まで／ひの煉瓦ホール(市民会館)／滝澤(☎042-586-2988)

■**KAZe展** 5月26日(火)～6月7日(日)午前10時～午後4時※月曜を除く／白樺(多摩市)／畔上(☎042-593-2691)

■**遊牧民のキリム&部族絨毯展** 5月26日(火)～31日(日)午前11時～午後6時※31日は午後5時まで／ギャラリーカフェ大屋(日野本町)／同カフェ(☎042-587-8563)

■**第19回絵画サークル アートピノチオの会 作品展** 5月28日(木)～31日(日)午前10時～午後4時※28日は午後1時から／関戸公民館(多摩市)／小幡(☎080-4056-2834)

■**日野市民オーケストラ～第59回定期演奏会** 5月31日(日)午後2時から／ひの煉瓦ホール(市民会館)／1,000円※広報ひの読者先着20人無料。全席自由／同団体HP「お問い合わせ」ボタンから申し込み

スポーツ

■**☆どなたでも☆合気道無料体験会** 5月の毎週土曜日午後2時から／合気道松風塾本部道場(高幡)／小学4年生以上対象／宮崎(☎090-6472-0587)へ申し込み

■**グラジェネ杯2026 延期開催!** 5月16日(土)／市民の森ふれあいホール／60歳以上のピックルボールプレイヤー対象／hinopickleball@gmail.comへ申し込み

■**日野市シニアボウリング交流大会** 5月30日(土)午前10時から／SAP日野ボウル(八王子市)／60歳以上の市内在住・在勤者、連盟加入者、クラブ加入者対象／1人1,300円／5月24日(日)までに同施設(☎042-644-9200)へ申し込み

■**日野市弓道連盟～初心者弓道教室** 6月6日(土)～9月13日(日)／フクシ・エンタープライズ南平アリーナ(南平体育館)／日野市在住・在勤・在学の中学生以上の方対象／5,000円／5月14日(木)までに同連盟(菱田☎qdo044@yahoo.co.jp)へ

■**2026年度シニアアーチェリー教室参加者募集(東京都シニアスポーツ振興事業)** 6月7日(日)・11日(水)・13日(土)・18日(水)・21日(日)・25日(木)・27日(土)・7月2日(水)・5日(日)・9日(水)正午から／フクシ・エンタープライズ南平アリーナ(南平体育館)／60歳以上の未経験者対象／5月7日(日)～31日(日)に日野市アーチェリー協会HPから申し込み／同協会(小松☎042-586-3877)

■**令和8年度シニアスポーツ振興事業 シニアバドミントン講習会** 6月11日(水)・25日(木)午後1時から／フクシ・エンタープライズ南平アリーナ(南平体育館)／60歳以上の方対象／5月15日(金)～30日(土)に中村(☎080-5655-7651※ショートメールで)へ

■**日野市ソフトテニス連盟～ソフトテニス日野選手権大会**…6月28日(日)午前9時～午後5時※予備日7月5日(日)／多摩平第一公園／男女1部・2部・3部(初級者)・グランドシニア(70歳)／市内在住・在勤・在学者、連盟加入者対象／1ペア2,000円／6月19日(金)までに山崎(☎080-1152-0912)へ

5月の市民相談

いずれも祝日を除く。詳細は問い合わせを

市長相談	21日(木)午前9時30分～11時30分。事前に相談内容を詳しくお伺いします※日程変更・中止の場合あり。相談時間30分 場 落川交流センター 日 4月30日～11日(月)※平日のみ 問 市長公室市民相談係 (☎042-514-8094)
人権の上相談(子どもの相談含む)	平和と人権課(多摩平の森ふれあい館2階) 14日(木)午前9時30分～午後4時、28日(木)午後1時30分～4時※相談時間40分。相談日前日午後5時までに予約を 問 平和と人権課(☎042-584-2733 FAX)042-584-2748)
女性相談	男女平等推進センター(多摩平の森ふれあい館) 第1～第4火曜日午後6時～9時、第1～第4水曜日午前9時45分～午後4時、第1金曜日午後1時30分～4時30分※相談時間50分。予約制(電話・ファクス・窓口)。ごなたでも可。手話言語通訳・保育あり(10日前までに予約) 問 平和と人権課(☎042-587-8177 FAX)042-584-2748)
外国人相談	平和と人権課(多摩平の森ふれあい館2階) 毎週月曜～金曜日午前8時45分～午後5時 窓口、電話、Eメール、Zoomで対応※Zoomは事前予約を。やさしい日本語などで対応します 問 平和と人権課(☎042-843-4044 ✉heiwa@city.hino.lg.jp)
にじいろ相談(多様な性の相談)	平和と人権課(多摩平の森ふれあい館2階) 毎月第3金曜日午後1時30分～4時30分※予約制 問 平和と人権課(☎042-587-8177 FAX)042-584-2748)
障害を理由とする差別に関する相談	障害福祉課 月曜～金曜日午前8時30分～午後5時 ☎042-514-8991 FAX)042-583-0294 エール(発達・教育支援センター) 月曜～金曜日午前9時～午後6時 ☎042-589-8877 FAX)042-514-8740 自立生活センター日野 月曜～金曜日午前9時～午後5時 ☎042-594-7401 FAX)042-594-7402 地域生活支援センターゆうき 月曜～金曜日午前9時30分～午後5時30分 ☎042-591-6321 FAX)042-587-4869 やまばと 月曜～金曜日午前9時～午後5時 ☎042-582-3400 FAX)042-582-3302
高次脳機能障害の相談	日野市高次脳機能障害者支援センター「つくし」 月曜～金曜日午前9時～午後5時 ☎070-1316-8800

発達・教育相談	エール(発達・教育支援センター) 毎週月曜～金曜日午前9時～午後6時、第4日曜日午前9時～午後5時 ※出張相談… 日 毎週木曜日午後 場 子ども包括支援センターみらいく 問 詳細は問い合わせを ☎042-589-8877(総合受付) 毎週月曜～金曜日午前9時～午後6時 ☎042-514-8028(子どものこころ電話相談)
健康相談・生活習慣病予防食生活相談	生活・保健センター 毎週月曜～金曜日午前8時30分～午後5時(電話予約) 問 健康課(☎042-581-4111)
福祉オンブズパーソン苦情相談	8日(金)・21日(木)午前9時15分～11時30分、11日(月)・25日(月)午後2時15分～4時30分※いずれも事前予約制 問 福祉政策課オンブズパーソン担当(☎042-514-8469)
ひとり親家庭相談	市役所2階セーフティネットコールセンター 毎週月曜～金曜日午前8時30分～午後5時(原則予約制) 問 セーフティネットコールセンター(☎042-514-8546)
消費生活相談	生活・保健センター 毎週月曜～金曜日午前9時30分～正午、午後1時～4時 問 消費生活センター(☎042-581-3556)
民間賃貸住宅(アパートなど)入居相談	日 毎週木曜日午後1時～5時 場 市役所会議室(電話相談可)※電話予約制(各日先着4組) 日 日野市社会福祉協議会(☎050-3537-5765) 問 都市計画課(☎042-514-8371)
創業相談	PlanT(多摩平の森産業連携センター) 5月13日(水)・20日(水)・27日(水)午後1時～5時※電話予約制。相談時間1時間 問 産業振興課(☎042-514-8442)
【事業者向け】中小企業診断士個別相談	日 平日午前10時～正午と午後1時～5時※1人1時間 場 日野市商工会館(多摩平) 日 経営相談・補助金申請など 日 電話※事前申込制 問 日野市商工会(☎042-581-3666)
【事業者向け】税理士個別相談	日 申し込み後に調整 場 日野市商工会館(多摩平) 日 インボイス制度など 日 電話※事前申込制 問 日野市商工会(☎042-581-3666)
【事業者向け】社会保険労務士個別相談	日 申し込み後に調整 場 日野市商工会館(多摩平) 日 雇用調整助成金・労働関係など 日 電話※事前申込制 問 日野市商工会(☎042-581-3666)
【事業者向け】弁護士による経営相談	日 申し込み後に調整 場 弁護士事務所 日 債権回収など 日 電話※事前申込制 問 日野市商工会(☎042-581-3666)
【事業者向け】事業承継個別相談	日 毎月第3火曜日午後1時30分～3時と午後3時～4時30分 場 PlanT(多摩平の森産業連携センター) 日 1週間前までに電話 問 産業振興課(☎042-514-8442)

市役所4階 市民相談係で受け付ける相談 **問**市長公室市民相談係(☎042-514-8094)

※市民相談係は4月から1階から4階に移転しました

法律相談(多重債務含む)	11日(月) 午後1時30分～4時30分 12日(火)・ 18日(月) ・19日(火)・25日(月)・26日(火)午前9時～午後4時30分 ※相談時間30分。月曜日から次週分を予約受け付け。11日・12日は7日(木)から予約を。6月1日(月)・2日(火)は5月25日から予約を
土曜法律相談	16日(土)午前9時～正午 ※相談時間30分。7日(木)から予約を
不動産相談	20日(水)午後1時30分～4時 ※相談時間30分。相談日前日から予約を
交通事故相談	8日(金)午後1時30分～4時 ※相談時間30分。相談日前日から予約を

税務相談	27日(水)午前9時30分～午後4時 ※相談時間30分。相談日前日から予約を
登記相談	7日(木)午後1時30分～4時 ※相談時間30分。1日(金)から予約を
行政相談	22日(金)午後1時30分～4時 ※相談時間30分。相談日前日から予約を
相続・遺言等暮らしの書類作成相談	1日(金)・21日(木)午後1時30分～4時 ※相談時間30分。相談日前日から予約を
年金・社会保険・労務相談	15日(金)午後1時30分～4時 ※相談時間30分。相談日前日から予約を

※市政に対する一般相談は毎週月曜～金曜日(祝日を除く)の午前8時30分～午後5時に受け付け。予約などの受け付けは電話で午前8時30分から(先着順)

※**11日(月)**・**18日(月)**の法律相談(多重債務含む)は日程を変更しています

救急診療

必ずマイナ保険証などをご持参ください
※来院の際は電話連絡を



ID 1002357

東京消防庁救急相談センター 《24時間医療機関案内》

病院?救急車?迷ったら

#7119

つながらない場合は

☎042-521-2323

東京版 救急受診ガイド

スマート
フォン用



日野消防署 ☎042-581-0119

豊田出張所 ☎042-582-0119

高幡出張所 ☎042-592-0119

▶東京都保健医療情報センター

ひまわり ☎03-5272-0303

FAX 03-5285-8080

外国語による電話案内 ☎03-5285-8181
(午前9時～午後6時)

医療情報ネット(ナビ) ▶

休日準夜診療所

(内科・小児科)

多摩平3-1-12医師会館1階

☎042-584-1661 ※土曜・日曜日、祝日午後7時30分～10時30分。受け付けは午後10時20分まで



平日準夜こども応急診療所

(小児科※中学生まで)

高幡1011 (福祉支援センターたかはた内)

☎042-592-9940 ※水曜・木曜・金曜日(祝日を除く)午後7時30分～10時30分。受け付けは午後10時20分まで

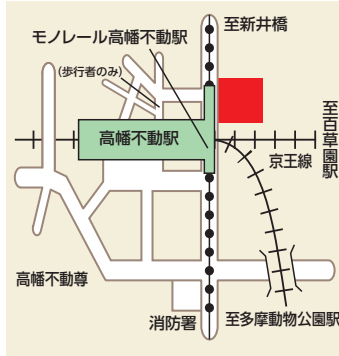

休日歯科応急診療所

高幡1011 (福祉支援センターたかはた内)

☎・FAX 042-594-2111 ※日曜日、祝日午前9時～正午、午後1時～5時 ※受け付けは午後4時まで

保健師・看護師(必要に応じて
小児科医)などによる

#8000

プッシュ回線の固定電話

☎03-5285-8898

プッシュ回線以外の固定電話、携帯、スマートフォンなど

電話相談

○子どもの健康・救急に関する相談 ※電話相談のため医師が診断をするものではありません

○月曜～金曜日(祝日を除く)の午後6時～翌朝午前8時 / 土曜・日曜日、祝日、年末年始の午前8時～翌朝午前8時

救急病院5月宿日直予定表

内=内科、外=外科、耳鼻=耳鼻咽喉科、整形=整形外科、
泌尿=泌尿器科、眼=眼科、皮膚=皮膚科、脳外=脳神経外科



ID 1002359

※診療科目は変更される場合があります。事前に東京消防庁救急相談センター(#7119)へ問い合わせを

■日野駅前病院(旧花輪病院) ☎042-582-0061

昼:午前9時～午後5時 夜:午後6時(土曜・日曜日、祝日は午後5時)～午前8時30分
(土曜日、祝前日は午前9時)

至立川駅	1 (金)	2 (土)	3 (祝)	4 (祝)	5 (祝)	6 (振休)	7 (木)	8 (金)	9 (土)	10 (日)	11 (月)	12 (火)	13 (水)	14 (木)		
日野駅	夜	夜	昼	夜	昼	夜	昼	夜	夜	夜	夜	夜	夜	夜		
中央線	内	内	内	内	内	内	内	内	内	内	内	内	内	内		
15 (金)	16 (土)	17 (日)	18 (月)	19 (火)	20 (水)	21 (木)	22 (金)	23 (土)	24 (日)	25 (月)	26 (火)	27 (水)	28 (木)	29 (金)	30 (土)	31 (日)
夜	夜	昼	夜	夜	夜	夜	夜	夜	昼	夜	夜	夜	夜	夜	夜	夜
内	内	内	内	内	内	内	内	内	内	内	内	内	内	内	内	内

■市立病院 ☎042-581-2677 ※まずはお電話を

昼:午前8時30分～午後5時 夜:午後5時～午前8時30分

宿日直予定は変更になる場合があります。来院前に市(HP)をご確認いただくか、お問い合わせください。

至八王子	1 (金)	2 (土)	3 (祝)	4 (祝)	5 (祝)	6 (振休)	7 (木)	8 (金)	9 (土)	10 (日)	11 (月)	12 (火)	13 (水)	14 (木)		
多摩平六丁目	夜	昼	夜	昼	夜	昼	夜	夜	夜	昼	夜	夜	夜	夜		
五小入口	内	内	内	内	内	内	内	内	内	内	内	内	内	内		
五小入口	外	外	外	外	外	外	外	外	外	外	外	外	外	外		
至神明	小児科・産婦人科															
15 (金)	16 (土)	17 (日)	18 (月)	19 (火)	20 (水)	21 (木)	22 (金)	23 (土)	24 (日)	25 (月)	26 (火)	27 (水)	28 (木)	29 (金)	30 (土)	31 (日)
夜	昼	夜	夜	夜	夜	夜	夜	昼	夜	昼	夜	夜	夜	夜	昼	夜
内	内	内	内	内	内	内	内	内	内	内	内	内	内	内	内	内
整形	整形	整形	整形	整形	整形	整形	整形	整形	整形	整形	整形	整形	整形	整形	整形	整形
小児科・産婦人科																

お願い 市立病院の土曜・日曜日は大変混雑しています。急病の患者さまやかかりつけ医紹介の患者さまの診療を中心に行っています。ご理解とご協力をお願いします。

※市立病院小児科は東京都の休日・全夜間診療体制のもと救急車・紹介などの対応を常時行っています

次ページに休日診療医を掲載

休日診療医および 休日診療協力薬局



受診前に必ず医療機関へ電話連絡を 診療時間 午前9時～正午、午後1時～5時

ID 1006854 ※混雑状況により診療までお待ちいただくことや、午後の診療時間が変更になる場合があります。また駐車スペースも限られています。ご了承ください ●…病院 ●…薬局

5月3日(祝)

**日野駅前ファミ
リークリニック**
(内・小児・アレルギー科・救急科)
大坂上1-32-11
伊藤ビル1階
☎042-506-2885
付近に有料駐車場あり

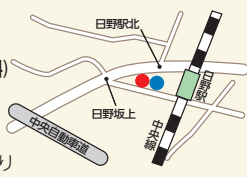

◎うさぎ薬局日野駅前店
大坂上1-32-1
☎042-506-2991

5月4日(祝)

日野医院
(内・循内・心血外)
日野本町4-3-1
☎042-581-0309
駐車場：6台



◎しんわ薬局日野店
日野本町4-2-10
☎042-584-4889

5月5日(祝)

**アカシア
クリニック**
(内・皮・小児・神内科)
日野本町4-1-9
エンジュ1階
☎042-587-8616
駐車場：3台

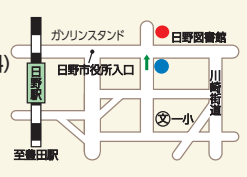

ウエルシア薬局日野仲宿店
日野本町2-16-28
☎042-843-4468

**さいとう内科
クリニック**
(内・消化科)
南平4-10-4 2-B
☎042-591-0100
駐車場：31台

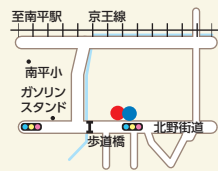

◎薬局日本メディカル
南平4-10-4 1-C
☎042-506-5638

**康明会病院
(内科)**
豊田2-32-1
☎042-584-5251
駐車場：15台

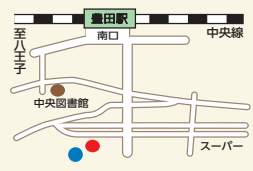

◎しんわ薬局豊田店
豊田2-22-2
☎042-589-2414

**日野みんなの
診療所**
(救急・内・小児科)
東豊田2-16-3
☎042-518-8063
駐車場：14台

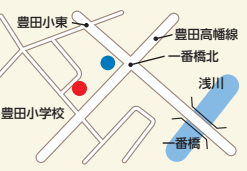

◎ノムラ薬局一番橋店
東豊田2-13-12
☎042-506-2485

5月6日(振休)

**あきのこども
クリニック**
(小児・小児アレルギー科)
栄町1-5-11
ウエストメゾン1階
☎042-581-2525
駐車場：8台

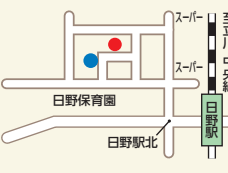

◎ノムラ薬局桜店
栄町1-3-1
☎042-519-4305

5月10日(日)

小松医院
(内・小児科)
多摩平4-9-1
☎042-581-0474
駐車場：3台

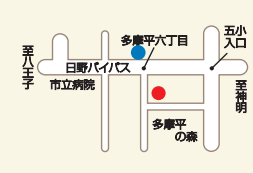

◎あかつき薬局
多摩平6-16-15
☎042-581-5959

5月17日(日)

**回心堂
第二病院
(内科)**
万願寺2-34-3
☎042-584-0099
駐車場：15台

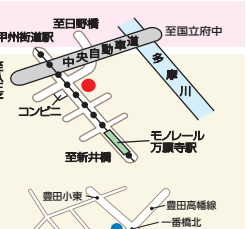

◎ノムラ薬局
一番橋店
東豊田2-13-12 ☎042-506-2485

**京王平山
クリニック**
(内科)
平山2-37-8
☎042-592-5111
駐車場：4台



院内処方

**百草園駅前
クリニック**
(内・消・小児・アレルギー科)
百草204-1ガーデン
ビュー石神D1階
☎042-599-3266
駐車場：8台

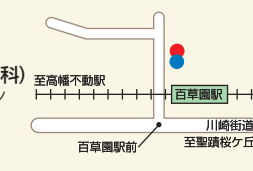

もぐさ駅前薬局
百草204-1
☎042-506-9929

**もぐさ園
三沢台診療所**
(小児・内・外科)
三沢2-12-13
☎042-592-0466
駐車場：3台

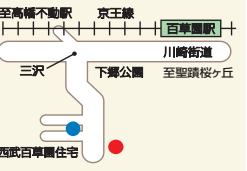

◎共創未来日野薬局
三沢2-36-1
☎042-599-0310

5月24日(日)

**多摩平みついし
クリニック**
(循内・呼内・小児・内科)
多摩平7-23-5
☎042-843-2745
駐車場：11台



◎ノムラ薬局神明店
多摩平7-23-17
☎042-843-4370

5月31日(日)

おおしろクリニック
(内・外・小児・
小児外・泌尿科)
神明3-6-16
アメニティ明和館
☎042-589-6780
駐車場：15台

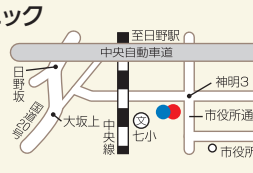

そよかぜ薬局
神明3-6-16
☎042-589-6500

小林医院
(消・内・外・循科)
豊田4-34-4
☎042-581-0433
駐車場：5台



◎ノムラ薬局太陽店
豊田4-35-14
☎042-506-2970

福岡医院
(小児・内科)
南平8-10-27
☎042-591-3600
駐車場：12台



院内処方

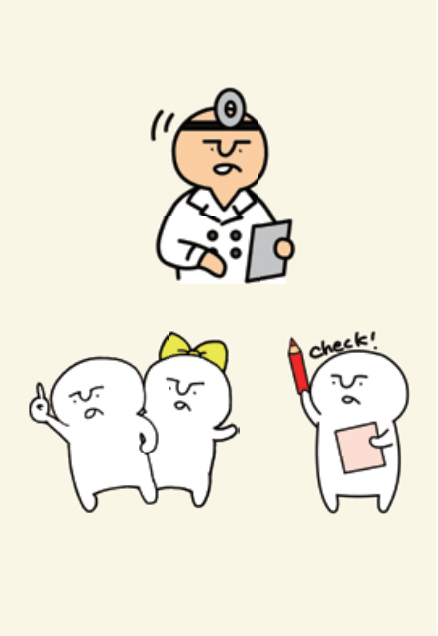

前ページに救急診療・救急病院5月宿日直予定表を掲載

広告欄

ふとん 仕立直し(打直し)
 羽毛布団も致します **致します**

堀内ふとん店

日野高幡1001-7 ☎ 591-3327
 夜間 581-3584

電球ひとつも、よろこんで!
でんき屋本舗 八王子店

多摩信用金庫様主催 第16回 多摩グリーン賞 優秀賞受賞

日野市・八王子市内限定 初回出張料 無料
 エアコン・冷蔵庫・照明器具・ウォシュレット・ドアホン
 アンテナなど、でんきの困った何でもご相談ください。
 受付時間: 9:00~17:00 (平日) 定休日: 日曜日
☎042-649-8560

八王子市明神町2丁目7-13 フレスコステージ1F

エアコンクリーニング
 ひの広報見た! で**10%OFF**

キッチン・レンジフード・浴室・トイレ・床など
 エアコン以外のお掃除なら **5%OFF**

TEL **0120-547-348** **おそうじ革命**
 191-0001 日野市栄町3-6-73
 見積無料! お気軽にお問合せ下さい **日野栄町店**

入れ歯相談・歯ぐきの健康相談
 お気軽にご相談ください

豊田駅北口ロータリー内
ファミリーユ歯科

診療時間 月 火 水 木 金 土 日 祝
 9:30~13:00 / 14:30~19:30 ● ● ● / ● ● ● /
 日野市多摩平1-1 ファミリーユ京王4F ☎ **042-587-8211**

南観光交通株式会社 24時間営業・年中無休
 早朝・深夜もOK
 ☎ **0120-373-049**



お近くこそタクシーで。車いすタクシーご予約承ります。
 お気軽にお問合せ下さい。ご利用お待ちしております。

募集中 タクシー・養護施設送迎

地域密着 未経験者・シニア・女性ドライバー活躍中
 アットホームで働きやすい職場です。勤務条件等、ご相談ください。

本社営業所 ☎ **042-592-0012**
 〒191-0042 日野市程久保8-3-2

多摩地域の皆様とともに25年 何でもご相談ください

JR日野駅徒歩1分 代表弁護士 山下 太郎 (東京弁護士会)
日野市民法律事務所

家庭のこと (相続、遺言、離婚、成年後見等) 暮らしのこと (仕事、不動産、建築、借金等)
 その他、一般民事、刑事事件 等多数取り扱っています。 ☎ **042-587-3533**
 日野市日野本町3-14-18 谷井ビル5階 <https://hinolaw.jp>

「広報ひの」配布スタッフ募集

配布する広報はご自宅までお届けします。
 徒歩や自転車、配布しやすい方法でOK!
【報酬】完全出来高制 (配布件数による。500~2,000件位)
【配布地域】日野市内 (ご希望の地域などの詳細は面談にて)
 ◆新聞配達・ポスティングスタッフ同時募集!
ASA朝日新聞・日野ブロック ☎ 0120-593-812
 【応募】本日より受付。お気軽に! 【受付】ASA 南平:日野市南平 3-16-10 (担当/小園)



太陽光発電と蓄電池の大型補助金があるのはご存じですか!?

実質のご負担が**30万円**から**50万円**で導入可能です。
 太陽光発電・蓄電池工事専門会社 お問い合わせ・お申込みは「フリーダイヤル」
株式会社ソルト 東京支社 ☎ **0800-919-3610**
 東京都日野市豊田3丁目25-4 ウィステリア豊田1F **ソルト太陽光 検索**



古い車・キズ有も買取ります! 台数限定 最低5万円

こんにちは。店長の松宮です。当店は免許返納をお考えの方にとっても支持されています。ホンダディーラー 20年の経験がありますのでご安心ください。今なら最低5万円(軽自動車1万円)で買取致します。お気軽にお問い合わせください。
 「高齢者運転免許自主返納サポート協議会」加盟店
 東京都公安委員会許可番号 第308762121566号
 クルマ高く売るなら! 市内全域・近隣無料で出張します!
ハッピーカーズ... 八王子店 ☎ 090-8596-4228



広報ひのに有料広告を載せませんか

ID 1001098 問 市長公室広報係 ☎ 042-514-8092
 「広報ひの」の発行部数は約93,000部で、市内全世帯に配布されます。お店や会社のPRに、ぜひ「広報ひの」広告欄をご利用ください。
用 必要書類を〒191-8686市役所4階市長公室広報係へ郵送または持参※電子申請可。持参は平日のみ他詳細は市HP参照



広告の内容その他広告掲載に関するすべての事項については、広告主が一切の責任を負うものとします。
 広告の内容は各問い合わせ先へお問い合わせください。

戸籍に記載されるフリガナ通知書の確認はお済みですか？

届出の期限は令和8年5月25日まで

ID 1028060

問 市民窓口課 (☎042-514-8219)



令和7年5月26日以降に発送されたフリガナ通知(はがき)の確認を、再度お願いします。日野市に本籍がある方は令和7年8月下旬に発送しました。通知に記載された氏名の振り仮名に誤りがある場合は、5月25日(月)までに届出をお願いします。

通知された氏名の振り仮名が正しい場合または既に届出済みの方は、届出をする必要はありません。

誤っている場合は届出をしてください

届出をしなくても、令和8年5月26日以降に、この通知に記載された振り仮名がそのまま戸籍に記載されます。

本籍	〇〇県〇〇市〇〇12345番
【氏の振り仮名】	
氏	法務
振り仮名	ホウム
氏の振り仮名の届出が可能な方	法務 太郎 様のみ

【名の振り仮名】

① 名	太郎
振り仮名	タロウ
② 名	京子
振り仮名	キョウコ
③ 名	正
振り仮名	タダシ
④ 名	ゆり
振り仮名	ユリ

①～④の方が個別に届出可能です。(未成年者については、親権者からの届出も可能です。)

正しい場合は届出不要です



戸籍制度マスコットキャラクター「コセキツネ」

法務省ウェブサイト (<https://www.moj.go.jp/MINJI/furigana/>) をもとに日野市作成

市区町村長による氏名の振り仮名の記載が行われます

本年5月25日までに届出がなかった場合、通知された氏名の振り仮名が戸籍に順次記載されます。記載された振り仮名に誤りがあった場合は1度に限り正しい振り仮名に変更することができます。ただし、既に届出をしている場合で振り仮名を変更するには、家庭裁判所の許可が必要となります。

はがきを破棄した人・紛失した人

通知はがきの再発行はできかねます。ただし、通知がなくてもマイナポータルを利用して振り仮名を確認することができます。操作方法については下記QRコードからご確認いただくか、下記コールセンターへお問い合わせください。

問 マイナポータルコールセンター (☎0120-95-0178)



▶マイナポータル操作マニュアル

届出について

氏の振り仮名の届出は原則として戸籍の筆頭者となります

筆頭者が除かれている場合は、その配偶者。筆頭者および配偶者が除かれている場合は、子が届出人となります。

名の振り仮名は本人が届出人となります

ただし、15歳未満の場合は、親権者などの法定代理人が届出人となります。

正しい振り仮名の届出方法

- ① マイナポータルを利用した届出
- ② 本籍地の市区町村へ郵送
- ③ 最寄りの市区町村の窓口

マイナポータルまたは郵送で届出(5月25日必着)の場合、窓口へ行かずに届出ができます。マイナポータルは5月25日午後5時まで届出ができます。

詐欺に注意!

振り仮名の届出に手数料はかかりません。届出をしなくても罰則はありません。

マイナポータルでの届出方法および振り仮名制度の詳細は、法務省民事局HPをご確認ください。

問 振り仮名制度の問い合わせ先コールセンター (☎0570-05-0310※5月26日(火)まで)



▲法務省民事局HP

日野市の人口

令和8年4月1日現在
※()内は前月比
ID 1030262

	全体	うち外国人
人口	189,382人 (+259)	4,499人
男	94,561人 (+96)	2,299人
女	94,821人 (+163)	2,200人
世帯	95,988世帯 (+355)	2,686世帯*

人口増減の内訳(3月)

出生	88人	転入	1,752人
死亡	174人	転出	1,399人
		その他	-8人
自然増減	-86人	社会増減	+345人

*外国人のみ世帯