

ひの

令和8年
(2026年)

7

月号

令和8年7月1日発行 第1579号

12 つくる責任
つかう責任



つくる責任
つかう責任



本物の味の体得と
食品ロス削減。
どちらも一緒に

「本物工房ひの
トマトまるごとピューレ」
地産地消の取り組み

▲(左から)「本物工房ひのトマトまるごとピューレ」の製造を手掛ける平山小学校給食調理員の土方さん、小山さん、森さん

目次

- 2 「本物工房ひのトマトまるごとピューレ」地産地消の取り組み
- 4 国民健康保険・国民年金・後期高齢者医療制度のお知らせ
- 6 第76回社会を明るくする運動強調月間 など
- 8 自然環境関連イベント・文化鑑賞イベント など
- 20 日野市の子育て情報
- 22 みんなのメモ帳
- 24 7月の市民相談
- 25 救急診療、救急病院宿日直予定表、休日診療医 など
- 28 令和8年度 保留地・市有地の公売

市政のお知らせ・催し

- 12 スポーツ、障害のある方、施設、健康・検診
- 13 講座
- 14 子ども
- 15 催し・イベント
- 16 高齢者、税金
- 17 しごと
- 18 お知らせ

別冊特集 地域かわら版

本物工房ひの トマトまるごとピューレ



地産地消の取り組み

ID 1031158

問学務課 (☎042-514-8749)

本物の味の体得と 食品ロス削減。 どちらも一緒に

2月25日に、日野市の学校給食の取り組みが、日本農業新聞の「学校給食アワード」*で「地産地消費」を受賞しました。受賞の対象となった「本物工房ひの トマトまるごとピューレ」は、日野市の学校給食の「本物工房ひのマニュアル」で示している「本物の味」を、子どもたちに五感で体得してもらう取り組みの1つです。

平成28年度から、平山小学校の給食室で「ソース類製造業」の営業許可(令和5年度からは法改正に伴い「密封包装食品製造業」の営業許可)を取得し、夏休み期間を利用して、同校調理室で市の給食調理員が製造しています。普段の給食調理の際に使用している複数の回転釜(左写真)で、トマトの煮詰め、瓶の煮沸、瓶詰め後の加熱殺菌を行います。



◀この日の給食は具だくさん汁。みそを入れた後に学校栄養士が味を確認

日野産トマト
100%



◀瓶詰めされたトマトまるごとピューレ。令和7年度は、トマト106.5*。を使用して100本のピューレを製造。2学期に市内小中学校全校でドレッシングやチキンライス、スープやパスタソースなどの献立に使用しました

「第1回学校給食アワード」授賞式



◀左から東京南農業協同組合代表理事組合長の小林和男さん、審査委員長の尾木直樹(尾木ママ)さん、古賀市長

▼「地産地消費」の表彰状!

畑の恵みを子どもたちへ 市栄養士 吉田さん

日野の旬の農産物を子どもたちに届けたい! 本物の味を伝えたい! 日野の農地を守りたい... このピューレは、日野市の学校給食の関係者のたくさん思いのつまったピューレです。日野市では40年以上前から学校給食の関係者が協力し合い、旬の日野産農産物を給食に取り入れています。これからも日野市の旬の美味しい農産物を子どもたちに届けたいと思います。



学校給食調理室で密封包装食品製造業の許可を取得!

営業許可の取得により、国の「大量調理施設衛生管理マニュアル」の規制(調理室での調理後2時間以内の喫食が原則)から外れます。このため、調理室でトマトピューレを加工し、その後、市内の学校給食で使用することが可能になります。

安全・安心な食材+完全無添加のこだわり



生産者を支える &食品ロスの削減

日焼けや傷・ひびのあるトマト、熟れ過ぎてしまったトマトはB・C級品となり、給食への納品や直売所での販売ができず、捨てていました。しかし、ピューレ加工用ならB・C級品トマトでも問題ありません。加工用で買い取ることで生産者を支えることになり、同時に食品ロスも削減されます。収穫でき次第、学校へ納品していただくために、調理室に冷凍庫を設置し製造日まで冷凍保存をするなど、さらなる食品ロスの削減に取り組んでいます。

種も「まるごと」入れて 素材のおいしさそのまま

トマトの種を取り除いて加工することの多いピューレですが、種も「まるごと」入っています。素材のおいしさがそのまま引き立つ、本物の味を体感できるトマトピューレです。また、市販のトマトピューレは無添加・無着色・保存料不使用であっても、長期保存のためにクエン酸を入れることが多いのですが、このピューレはトマト以外は何も入れず、日野産トマト100%で安全・安心です。製造後は、専門機関の食品検査を受け、衛生的にも問題がないことを必ず確認しています。

無駄なく使ってもらえることが、ありがたいです

他の野菜も含め、無駄なく使うということを小中学生に伝えることは食育にもつながりますし、経営の観点からもロスがなく、いいことづくめ。小中学校とのつながりは、これからも大事にしていきたいと思っています。



平山小学校へ
トマトを納品している
農業生産者の1人
ばばひろまさ
馬場裕真さん

◀トマトのハウスで作業する馬場さん



第20回 ひのっ子シェフ コンテスト 作品募集!

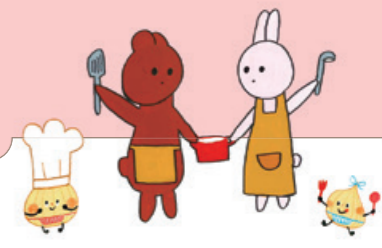

ID 1031054
問生涯学習支援課(中央公民館) (☎042-581-7580)

自分で考えたレシピが、給食のメニューになるかもしれない...! ひのっ子シェフコンテストの作品を募集します!

11月29日(日)に開催する第20回ひのっ子シェフコンテストの作品を募集します。書類審査により選出された方たちは、本選当日に調理を行っていただきます。なお、応募者には記念品をお渡しします。

対市内在住の小学4~6年生で個人または2人組
他詳細は市HP参照
申8月28日(金)(必着)までに〒191-0011日野本町7-5-23中央公民館へ指定の応募用紙(中央公民館で配布。市HPからダウンロード可)を郵送または持参※持参の場合は祝日を除く

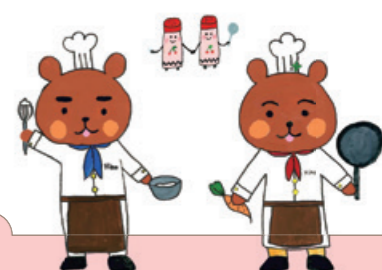

*「学校給食アワード」...日本農業新聞が創設。学校給食を通じ、食や農業への理解醸成などにつながっている事例が表彰される

国民健康保険のお知らせ

国民健康保険税納税通知書を7月9日(木)に発送

ID 1029155 国民健康保険課(☎042-514-8279) 今年度の税額や納期限、計算方法などは、通知書および同封の案内をご確認ください。今年度から、従来の国民健康保険税に「子ども・子育て支援納付金」が加算されます。通知書は世帯主宛てに発送します。

国民健康保険税の軽減・減免

ID 1023277 国民健康保険課(☎042-514-8279) 国民健康保険税は、年齢や収入の有無に関わらず納める必要がありますが、次のような条件で保険税が軽減・減免される場合があります。

▶前年所得に基づく法定軽減(減額賦課)

令和7年中の世帯所得額に応じて均等割額が軽減されます。世帯主と国保加入者全員の所得申告が必要です。

▶会社都合による離職などによる軽減

倒産や解雇など会社都合による離職で国民健康保険に加入した場合は、申告により軽減される場合があります。

▶後期高齢者医療制度への移行に伴う減免

後期高齢者医療制度へ移行する方の被扶養者だった方が国民健康保険に加入する場合、申請により減免される場合があります。

この他、以下の免除または減免もあります。

▶産前産後期間の保険税の免除

▶災害などの状況の急激な変化などにより、生活が著しく困窮している世帯の減免

▶刑事施設などに収監され、給付制限を受けている期間の減免

詳細は納税通知書に同封の案内または市HPをご確認ください。

市HPで国民健康保険税額を試算できます

ID 1031115 国民健康保険課(☎042-514-8279) 世帯主と加入する方の令和7年中の収入・所得が分かるものを準備の上、ご利用ください。

70~74歳の方へ高齢受給者証または資格情報のお知らせを発送

ID 1031098 国民健康保険課(☎042-514-8279) ▶高齢受給者証などをお送りします 現在お持ちの高齢受給者証などの有効期間は最長で

月31日(金)までとなっています。8月1日(土)からの一部負担金の負担割合は、令和7年中の所得などにより判定します。

8月1日以降の負担割合が記載された「高齢受給者証」または「資格情報のお知らせ」は、世帯主宛てに発送します。なお、ご家族でも種類が違くと別々に届きます。

※①マイナ保険証が無い方など②マイナ保険証が有る方
※7月中旬に①「高齢受給者証」を特定記録郵便で発送②「資格情報のお知らせ」を普通郵便で発送

▶一部負担金の負担割合が3割になる場合

負担割合は原則2割ですが、同じ世帯の70歳以上の国民健康保険被保険者で、以下の①②の両方の条件に当てはまる方は3割になります。詳細は高齢受給者証に同封の案内をご確認ください。

※条件…①該当者の中に令和8年度の住民税課税標準額が145万円以上の方がいる②該当者の令和7年中の旧ただし書き所得の合計が210万円を超える※収入額によっては2割負担になる場合あり

限度額認定証更新の手続き

ID 1026742 国民健康保険課(☎042-514-8276) 限度額適用(標準負担額減額)認定証の有効期限は毎年7月31日までです。8月1日以降も有効な認定証が必要な方は、改めて申請が必要となります。なお、マイナ保険証(マイナンバーカードを健康保険証として利用登録している)を利用すれば、紙媒体の認定証がなくても限度額を超える医療機関での医療費の支払いが免除されますので、マイナ保険証をご利用ください。また、「住民税非課税世帯の方で過去1年以内に91日以上入院し、入院時における食事療養費などの減額申請が必要な方(標準負担額減額・長期入院該当)」は、マイナ保険証を利用する場合でも、引き続き市への限度額適用認定証などの申請が必要となりますので、忘れずにお手続きをお願いします。

※7月1日(土)から次の①~③のいずれかの方法で申請。①市HP専用フォームで②〒191-8686市役所1階保険年金課給付係へ申請書類(市HPからダウンロード)を郵送③市役所1階保険年金課窓口へ本人確認書類などを持参※認定証の発行は原則7月16日(土)以降。7月16日より前の申請受け付け分は7月下旬に郵送。7月16日以降の電子・郵送での申請受け付け分は、8月以降の送付となる場合あり。詳細は市HP参照または問い合わせを

高額療養費制度の自己負担限度額の変更について ID 1002785 国民健康保険課(☎042-514-8276)

令和8年8月診療分から、国民健康保険の自己負担限度額が下表の通り変更となります。「年間上限(世帯)」は、今回の変更から追加となり、月ごとの自己負担額が積み上がり、年間(8月~翌年7月)の上限額に達した後は、それ以上の医療費が還付となります。国民健康保険の被保険者で、還付対象となる方には、市からお知らせをする予定です。

区分	所得要件	変更前		変更後		
		限度額(世帯)	4回目以降	限度額(世帯)	4回目以降	年間上限(世帯) (外来+入院)
70歳未満の場合	ア	旧ただし書所得 901万円超	252,600円 (総医療費-842,000円)×1%の加算あり	140,100円	270,300円 (総医療費-901,000円)×1%の加算あり	1,680,000円
	イ	旧ただし書所得 600万円超~901万円以下	167,400円 (総医療費-558,000円)×1%の加算あり	93,000円	179,100円 (総医療費-597,000円)×1%の加算あり	1,110,000円
	ウ	旧ただし書所得 210万円超~600万円以下	80,100円 (総医療費-267,000円)×1%の加算あり	44,400円	85,800円 (総医療費-286,000円)×1%の加算あり	530,000円
	エ	旧ただし書所得 210万円以下	57,600円	44,400円	61,500円	530,000円
	オ	住民税非課税	35,400円	24,600円	36,900円	290,000円
70歳以上の場合	現役並み所得者Ⅲ(3割負担)	690万円以上	252,600円 (総医療費-842,000円)×1%の加算あり	140,100円	270,300円 (総医療費-901,000円)×1%の加算あり	1,680,000円
	現役並み所得者Ⅱ(3割負担)	380万円以上 690万円未満	167,400円 (総医療費-558,000円)×1%の加算あり	93,000円	179,100円 (総医療費-597,000円)×1%の加算あり	1,110,000円
	現役並み所得者Ⅰ(3割負担)	145万円以上 380万円未満	80,100円 (総医療費-267,000円)×1%の加算あり	44,400円	85,800円 (総医療費-286,000円)×1%の加算あり	530,000円
	一般(2割負担)	145万円未満	18,000円 (年間限度額144,000円)	57,600円	22,000円 (年間限度額216,000円)	61,500円
	低所得者Ⅱ(2割負担)	非課税	8,000円	24,600円	11,000円 (年間限度額96,000円)	25,700円
低所得者Ⅰ(2割負担)	非課税	8,000円	15,000円	8,000円	15,700円	

国民年金のお知らせ

国民年金課(☎042-514-8289)
日本年金機構立川年金事務所(☎042-523-0352)

保険料の免除や猶予などの制度があります

▶免除制度 ID 1002840

申請者本人・配偶者・世帯主それぞれの前年所得が一定額以下の場合、申請により保険料納付が免除されます。

▶納付猶予制度 ID 1002838

50歳未満の申請者本人および配偶者の前年所得が一定額以下の場合、申請により保険料納付が猶予されます。

▶学生納付特例制度 ID 1002841

大学・短大・専修学校などの学生で前年所得が一定額以下の場合、申請により保険料納付が猶予されます。

▶失業した方の前年所得を0円とみなす特例免除

申請者本人・配偶者・世帯主の中に失業した方がいる場合、雇用保険被保険者離職票などを添付して申請すると、その方の前年所得を0円とみなす特例免除があります。

▶法定免除制度 ID 1002839

生活保護法の生活扶助を受けている方、障害年金(1級、2級)を受けている方などは、届け出をするとその期間の保険料が免除されます。

▶産前産後期間の保険料免除制度 ID 1011490

産前産後期間の免除制度があります。

各制度(法定免除・産前産後免除を除く)の利用には毎年申請が必要です

マイナポータル(法定免除を除く)、市保険年金課窓口、年金事務所窓口のいずれかで手続きしてください。

保険料追納制度

免除・納付猶予・学生納付特例が承認された期間は、10年以内であれば一定の金額を加算して保険料をさかのぼって納めることができます。

後期高齢者医療制度のお知らせ

国民健康保険課(☎042-514-8293)

後期高齢者医療保険料決定兼納付通知書を7月7日(火)に発送します

ID 1002812 今年度の保険料額や納期限、計算方法などは、通知書および同封の案内をご確認ください。

資格情報のお知らせまたは資格確認書のどちらかをお送りします ID 1002810

8月1日(土)からお使いいただく資格情報のお知らせ(白色)または新しい資格確認書(水色)(どちらも有効期限は最長で令和9年7月31日(土)まで)を、すべての後期高齢者医療制度の被保険者へ7月16日(土)以降にお送りします(資格情報のお知らせは普通郵便、資格確認書は特定記録郵便で)。届きましたら、氏名・生年月日・自己負担割合などの記載内容をご確認ください。

なお、現在お持ちの資格確認書(藤色)は、住所や自己負担割合などに変更がなければ、記載されている有効期限(最長で令和8年7月31日(金))までお使いいただけます。

現在お持ちの資格確認書(藤色)は、有効期限が過ぎた令和8年8月1日以降、個人情報の取り扱いに注意の上、ご自身で破棄することができます。

▶8月以降の東京都での取り扱いについて

次の条件を全て満たす方へは「資格情報のお知らせ」を、満たさない方および過去に「申請による資格確認書の交付」の申請をされた方(※②)へは、「資格確認書」をお送りします。この対応は、都道府県ごとに異なります。

- 令和8年8月1日時点で84歳以下である
- マイナ保険証(保険証として利用登録をしたマイナンバーカード)を保有している
- 過去1年間で6回以上マイナ保険証を利用して医療機関などを受診・利用したことがある
- おおむね直近3カ月以内に1回以上マイナ保険証を利用して医療機関などを受診・利用したことがある

※マイナ保険証をお持ちの方も、次の①、②に該当する場合は、申請により「資格確認書」の交付を受けることができます。①マイナンバーカードを紛失した方、更新中の方②介助者などの第三者が本人に同行して資格確認の補助をする必要があるなど、マイナ保険証での受診が困難である方

自己負担割合の判定方法 ID 1002817

医療機関などで支払う医療費の一部負担金の割合は、「1割」、「2割」、「3割」の3区分になっています。8月1日から令和9年7月31日までの負担割合は、令和8年度住民税課税標準額などから表1の通り判定します。

表1 自己負担割合判定基準

判定基準	自己負担割合
同じ世帯の被保険者の中に住民税課税所得が145万円以上の方がいる場合	3割
以下の①②の両方に該当する場合 ①同じ世帯の被保険者の中に住民税課税所得が28万円以上145万円未満の方がいる ②「年収」と「その他の合計所得額」の合計額が被保険者が1人…200万円以上 被保険者が2人以上…合計320万円以上	2割
同じ世帯の被保険者全員の住民税課税所得がいずれも28万円未満、または上記①に該当するが②には該当しない場合	1割

※住民税非課税世帯の方は上記に関わらず1割負担となります

※住民税課税所得額とは総所得金額などから住民税の所得控除を差し引いた額です(所得税の課税所得額とは異なります)。住民税の決定通知書に記載されている「課税標準額」で確認できます

▶【表1】で3割の判定になった方でも、下記①または②に該当する場合は2割または1割負担となります

- 昭和20年1月2日以降生まれの後期高齢者医療制度の被保険者および同じ世帯の被保険者の「保険料計算のもととなる所得金額」の合計が210万円以下
- 令和7年中の収入額が表2の条件を満たしている

表2 収入額による自己負担割合判定基準

世帯の被保険者数	収入判定基準
1人	収入額が383万円未満 (ただし、383万円以上でも、同じ世帯に他の医療保険制度に加入している70~74歳の方がいる場合は、その方の収入額と合計して520万円未満)
2人以上	収入額の合計が520万円未満

※収入額とは、必要経費などを差し引く前の金額で所得額とは異なります

犯罪や非行を防止し、立ち直りを支える地域のチカラ

ID 1003805 岡市総務課(☎042-514-8128 FAX 042-581-2516)、更生保護サポートセンター日野・多摩・稲城(☎・FAX 042-372-3588)

「社会を明るくする運動」は、犯罪や非行のない地域社会を築くための全国的な運動です。7月を強調月間として、「犯罪や非行を防止し、立ち直りを支える地域のチカラ」を重点項目に掲げ、日野市と保護司会、更生保護女性会などがさまざまな活動を行います。日野市でも保護司会や更生保護女性会などのたくさんの更生保護ボランティアが活動しています。

■パネル展
日野・多摩・稲城地区保護司会で行われている活動をパネルで紹介します。
📅6月30日～7月14日(火)
📍市役所1階市民ホール



■出前授業
保護司が各学校へ出向き、中学2年生を対象に更生保護に関する出前授業を実施します。

■懸垂幕・マグネットの貼り付け
社会を明るくする運動強調月間中には、市役所本庁舎に懸垂幕を設置、庁用車に「ほごちゃん」のマグネット貼り付けを行い、同運動を盛り上げます。

■ポスター掲示
本運動の啓発を促進するため、強調月間を中心に市内複数駅ならびに協力いただいた諸団体で本運動のポスター掲示を行います。

■街頭広報活動
市内主要3駅周辺で更生保護について広報活動を行います。
📅10月17日(土)10時から📍日野駅・高幡不動駅・イオンモール多摩平の森周辺



■作文コンテスト
同運動の理解を深めてもらうため、作文コンテストを実施します。
📅犯罪・非行のない地域社会づくりや犯罪・非行をした人の立ち直りについて考えたこと、感じたことなど📍市内小・中学生📅9月1日(火) (必着) までに〒191-8686市役所4階総務課へ作文(400字原稿用紙3～5枚程度)を郵送

保護司とは

保護司法に基づき法務大臣から委嘱された非常勤の国家公務員ですが、民間ボランティアの立場で、国家公務員である保護観察官と協力して、対象となる人と定期的に面接を行い、社会での約束ごとを守るよう指導するとともに、生活上の助言や就労の相談などの手助けを行ったり、犯罪の未然防止のために街頭啓発活動などにより世論の啓発を行ったりするなど、犯罪をした人や非行をした少年の立ち直りを地域で支える活動をしています。日野市には、日野・多摩・稲城地区保護司会日野分区分が設置されており、令和8年4月1日現在で20人の保護司が活動しています。

更生保護女性会とは

地域社会の犯罪・非行の未然防止のための啓発活動を行うとともに、青少年の健全な育成を助け、犯罪をした人や非行のある少年の改善更生に協力することを目的とするボランティア団体です。地域で非行問題などを話し合うミニ集会のほか、親子触れ合い行事や子育て支援の活動などに取り組んでいます。会の趣旨に賛同いただける女性であれば、どなたでも参加することができます。施設見学などの研修も行っていますので、皆さまの参加を心よりお待ちしております。

気候変動対策特集 熱中症対策編

📍環境政策課(☎042-514-8294)
気候変動による近年の急速な温暖化の進行は「地球沸騰化」とされており、特に夏季は、最高気温が35度を超える猛暑日が年々増加しています。
市は熱中症対策として、以下の事業を実施しています。

① 日野中央公園へミストポール設置
設備についているボタンを押すと30秒程度ミストが噴霧します。気化熱の効果により、涼を取ることができます。



② クーリングシェルターの開設
熱中症特別警戒アラートが発表された際に、一時的に暑さをしのげる場所として開放される施設です。発表の有無にかかわらず「涼み処」として利用することもできます。

熱中症を予防し、暑い夏を上手に乗り切りましょう!



東京都シルバーパス 更新手続きのお知らせ

ID 1003608
岡(一社)東京バス協会・シルバーパス専用電話(☎03-5308-6950※9月30日までの毎日午前9時～午後6時。10月1日からは平日午前9時～午後5時)

現在シルバーパスをお持ちの方には、東京バス協会から「シルバーパス更新手続きのご案内」が届きます。更新に合わせて、東京都シルバーパスは磁気カードからICカード(PASMO)に移行します。

更新を希望される方
→案内に記載の手順に沿ってお手続きを!

引き続き、1,000円パスの更新を希望される方
→住民税の課税状況などの確認が必要です。

早くて便利! 「電子申請」でも受け付け中!

日野市シニアクラブ 連合会福祉大会を開催します

ID 1009257 岡高齢福祉課(☎042-514-8495)
日野市シニアクラブ連合会が、功労者表彰と、日ごろの活動成果を発表する演芸を行う、同会最大のイベントです。
皆さまのご来場をお待ちしています!
📅7月17日(金)午前9時30分～午後1時
📍ひの煉瓦ホール(市民会館)



おしごと探しは

🔍 ナイスワーク高幡 で

ID 1003504 岡産業振興課(☎042-514-8437)
ナイスワーク高幡は、市とハローワーク八王子が共同運営する職業相談・紹介専門の施設です。相談の予約は不要。お気軽にナイスワーク高幡へ!

📅月曜～金曜日 午前9時～午後5時※祝日は除く
📍福祉支援センターたかはた
岡同センター(☎042-593-5991)



日野市SDGs推進事業者紹介 Vol.18

ID 1029875 岡産業振興課(☎042-514-8442)
これまでに日野市SDGs推進事業者登録制度に登録された事業者をリレー形式で紹介しています。

今号の事業者 事業者名: エクラ 代表 滝澤 葉子 氏

ひのSDGs大学への参加を経て、登録制度に申請いたしました。アナログ派な小規模事業者に向けた、集客や情報発信を中心としたデジタル活用支援を行いながら、月に一度デジタルツール活用の勉強会もPlanTで開催しています。制度に登録されたことで、小規模事業者が持つデジタルにおける悩みを、自分だけでなく地域のいろいろな方で支えることができました。地域の素晴らしい事業者の魅力をもっと知ってもらうために、お直し簡単なホームページや、地図から店を見つけてもらえる仕組みづくりを支援しています。自分だけでなく、地域の事業者同士をつなぎながら、地域全体で支え合える環境づくりにも取り組んでいきたいです。

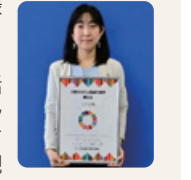

知ろう! ファミサポ夏祭り

ID 1004055 岡ファミリー・サポート・センターたまだいら(☎042-589-7616)
合言葉は「困ったときはおたがいさま」。ファミサポは、保育園の送迎や家事援助など、依頼会員(手助けが必要な方)が仕事と子育てを両立できるように手助けをする有償ボランティアです。

ファミサポを使ってみたいけど、どんな人が来てくれるのかな?

ファミサポ夏祭り
に遊びに来て、「提供会員さん(手助けをしてくれる方)」について知ろう!

📅7月18日(土)午前10時30分～午後3時📍多摩平の森ふれあい館
📍会員によるコンサート(アイリッシュハープ、津軽三味線など)、クラフトマーケット(手作り雑貨)、子ども向けゲームコーナー、工作コーナー、スタンプラリー📍その場で依頼・提供会員共に登録可

特徴

1. 求人検索パソコンで、ハローワークと同じ求人情報を検索できる
2. 市内および周辺の求人は紙面でも確認OK!
3. 年代別限定求人や働き方の希望に応じた求人をご紹介

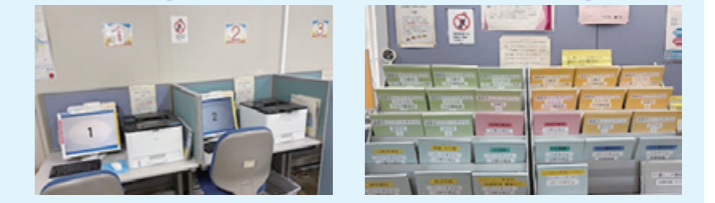

※職業相談・紹介専門窓口のため、雇用保険受給手続きや職業訓練受講申し込みは取り扱っていません。ハローワーク八王子へお越しください。

自然環境関連イベント Pick Up!

7/22 ~ 28 ID 1014617

黒川清流公園の身近な自然写真展

日野市の宝である身近な自然環境の大切さをテーマに、水と緑豊かな「黒川清流公園」と東豊田緑地保全地域の身近な自然を紹介しています。

日7月22日(水)~28日(火) 園イオンモール多摩平の森2階園カワセミハウス(☎042-581-1164※月曜日を除く午前9時~午後5時)

7/29 ID 1029136

見て聞いて知ろう・くろかわシリーズ「黒川清流公園でセミの羽化を見よう！」

黒川清流公園で神秘的なセミの羽化を観察します。

日7月29日(水)午後6時30分カワセミハウス集合、8時同所解散※雨天中止 園黒川清流公園 園小久保雅之氏(日野の自然を守る会、NACS-J自然観察指導員) 定申込制で先着15人※小学生以下は保護者同伴 日7月4日(土)から電話で 他詳細は市HP参照 園カワセミハウス(☎042-581-1164※月曜日を除く午前9時~午後5時)

8/11 ID 1011983

観察会「川の生き物を探そう！」

程久保川・多摩川合流点付近で川の生き物を探して観察します(捕った生き物は持ち帰りできません)。

日8月11日(祝)午前9時30分京王線百草園駅改札前集合、正午程久保川・多摩川合流点付近解散※雨天中止 園日野の自然を守る会の皆さん 定申込制で先着20人※小学生以下は保護者同伴 日7月11日(土)から電話で 他詳細は市HP参照 園カワセミハウス(☎042-581-1164※月曜日を除く午前9時~午後5時)

旬の味覚!ブルーベリーの摘み取り

園JA東京みなみ日野経済店(☎042-583-5670)、市都市農業振興課(☎042-514-8447)

ブルーベリーの収穫期は7月下旬~9月上旬で、これからが旬です。夏休みに摘み取りに出掛けてみませんか。詳細は各農園へお問合せください。

ブルーベリー摘み取り農園一覧

農園名	住所	電話番号
丸東園	新井2-24-9 (旧:新井781)	042-584-2866/090-2936-8576
岩沢ブルーベリー園	今年度は休園	
日清園	神明4-19-7	080-5009-3868
ブルーベリー岩澤	万願寺3-44-1	090-8082-1619
石坂園芸	万願寺4-21-11	042-581-7574
和田ブルーベリー園	新町4-19-1	042-848-4664/090-7191-0648
ブルーベリー福島	新町5-3-7	090-3085-4129
阿川園	東平山3-6-5	042-593-4841
石坂ファームハウス	百草672-1	090-2910-6506
日向園	百草722~723	042-591-0950/080-1262-9028
由木農場	百草1072	042-591-2961/090-3503-1061
石坂農園	落川12015-1	042-591-3592/080-5094-7013

7/25 ~ 8/11 ID 1029135

カワセミハウス写真展「日野のトンボたち」

日野市内で見られるトンボを解説付きの写真で紹介いたします。

日7月25日(土)~8月11日(祝)午前9時~午後9時30分※月曜日を除く 園写真提供...成島忠之氏(日野の自然を守る会) 他詳細は市HP参照 園カワセミハウス(☎042-581-1164※月曜日を除く午前9時~午後5時)

7/29 ID 1019869

7月自然観察会「親子で、昆虫博士と一緒に夜の雑木林を探検しよう」

雑木林で夕暮れ時に活動する昆虫を観察します。

日7月29日(水)午後6時30分~8時※雨天時は室内で学習会 園南平丘陵公園 園川那部真氏(昆虫博士) 定申込制で20人※保護者同伴。申込多数の場合は抽選 日7月1日(水)~8日(水)午後5時までに上記QRコードで 日7月10日(金)に当選者のみメールで連絡。車での来場は不可 園緑と清流課(☎042-514-8307 園kouen@city.hino.lg.jp)

私たちが暮らす日野市ならではの魅力を再発見してみませんか?



ブルーベリー & ケーキ 摘み取り & 作り

ID 1027038

旬のブルーベリー摘み取り体験と、収穫した実を使ったケーキ作りの教室です。

日7月29日(水)午前10時~午後1時 園新町5丁目ブルーベリー摘み取り農園 ¥1人1,500円 定申込制で先着4組※1組6人まで。親子参加可 日7月2日(水)午前9時から電話 園七ツ塚ファーマーズセンター (☎042-586-6831)

文化鑑賞イベント Pick Up!

7/14 ID 1000966

煉瓦ホール Presents いろいろロビーコンサート

令和4年12月に結成したシニアアマチュアバンド「サンライズバンド」が、昭和の名曲やNHK朝ドラの主題歌などを、ジャズを主としながら幅広いジャンルでお届けします。

日7月14日(火)正午~午後0時50分 園ひの煉瓦ホール (市民会館) 園文化スポーツ課(☎042-514-8462)



9/5 ID 1029139

「第3回ひの版のど自慢」

「ひの版のど自慢」の観覧者を募集します。日9月5日(土)午後3時30分から 日7月19日(日)から〒191-0016神明1-12-1ひの煉瓦ホール(市民会館)へ来館または下記QRコードで※市内在住者は17日(金)から来館のみ受け付け開始 他先着順で定員に達し次第終了

園場・園ひの煉瓦ホール(市民会館)(☎042-585-2011)

▶申し込み



9/27 ID 1000966

ななおシネマ倶楽部「木挽町のあだ討ち」

この秋、ななおシネマ倶楽部では永井紗耶子原作「木挽町のあだ討ち」を上映します。

内出演...柄本佑氏、渡辺謙氏ほか 日9月27日(日)午前11時から、午後2時30分から ¥前売り券800円、当日券1,000円 ※全席指定 園電話または窓口 園場・園七生公会堂(☎042-593-2911)



©「木挽町のあだ討ち」2026製作委員会

10/3 ID 1000966

赤レンガプロジェクト かかしシャドウプロジェクト影絵

劇団かかし座による「赤ずきん」を上演します。

日10月3日(土)午後2時から ¥一般2,000円、中学生以下500円※3歳未満は大人1人につき1人膝上鑑賞無料、全席自由他チケットの受け取りは7月5日(日)午前9時から 日7月4日(土)午前10時から電話 園場・園七生公会堂(☎042-593-2911)



市民文化祭 出演者・出展者募集

市民文化祭の出演者と作品を募集します。各催しの日程や詳細は市HPをご覧ください。(はがき)による申し込みの場合は、住所、氏名(ふりがな)、電話番号、その他必要事項を記入してください。

※今後の状況次第では、催し物が中止になる可能性があります。あらかじめご了承ください

ID 1009380

出演者を募集する催し

■舞踊大会

日10月4日(日) 日7月30日(土)までに〒191-0011日野本町4-5-1井上宛てに(はがき)で。参加部門(新舞踊、長唄など)、演目、出演時間を記入 園井上(☎042-581-7364)

■市民合唱祭

日11月7日(土) 園団体7分30秒以内 ¥団体参加費3,000円、個人参加費1人当たり600円 日7月31日(金)までに電話 園浜田(☎090-9153-8753)

■奇術発表会

日12月6日(日) 園1演目5分以内 日7月31日(金)までに〒191-0003日野台1-16-6多胡宛てに(はがき)で。演題、内容を記入 園多胡(☎042-584-5785)

作品を募集する催し

■美術展

日9月8日(火)~13日(日) 園洋画、日本画など 日7月1日(水)~8月24日(月)に〒191-0033百草164-2藤井宛てに(はがき)で。題名、号数(50号まで)、種類を記入 定申込多数の場合は抽選 園藤井(☎090-3802-8424)

■茶会

日①9月27日(日)②11月3日(祝) ¥2,000円 園①ひの煉瓦ホール(市民会館)②京王百草園 園電話 園岩淵(☎080-6119-0118)

■書道展

日10月2日(金)~4日(日) 園1人1点 他詳細は問い合わせを 日9月5日(土)までに電話 園18歳以上の市内在住・在勤者 園黒瀬(☎042-583-8653)

戦後81年 平和をつなぐ、平和を祈る。

郷土資料館企画展 「中学生が会ったヒロシマ」

昭和50(1975)年6月、新幹線の博多開通に伴い都内で初めて修学旅行で広島を訪れたのが七生中学校で、昭和58年には日野第四中学校、同61・62年には大坂上中学校が続きました。当時の文集資料などから中学生が心で感じとったヒロシマ、事前学習の取り組みを、多摩地域に残る関係資料で紹介。戦後81年たった今夏、核兵器の恐ろしさ子どもや若い世代に知っていただき、平和について考える機会となれば幸いです。
 日7月4日(土)～12月13日(日)午前9時～午後5時 郷土資料館

関連行事 制服が語るヒロシマ

～原爆の犠牲になった少年
 広島への原子爆弾投下で全滅した広島二中1年生の豊島長生さんについて、関係者が語ります。
 日8月1日(土)午後2時～4時 申込制で先着50人 永町謙氏(八王子平和・原爆資料館)
 お話し会「ヒロシマ消えた家族」指田和著、鈴木六郎写真(ポプラ社)
 広島へ原子爆弾が投下されるまでこの地に生きていた、平和な家族の写真記録を絵本にしたものです。担当芸員が読み聞かせをします。
 日8月22日(土)午前10時～11時 小学生以上※小学3年生以下は保護者同伴 申込制で先着30人 日7月15日(水)午前9時から上記QRコードまたは電話 いずれも 郷土資料館(☎042-592-0981)



ID 1031121

公民館平和事業

生涯学習支援課(中央公民館) (☎042-581-7580) ID 1031108
 市民の方による戦争体験談のほか、朗読劇、合唱などの市民が願う平和への祈りを皆さまへお届けします。今年は親子で昔あそびを体験し、平和意識を育むきっかけにいただくため、「へいわえんにち」も開催します。
 日8月2日(日)午前10時～午後3時30分 ※第2部は午後1時から 多摩平交流センター 第1部「へいわえんにち」、第2部「市民による平和への祈り」・戦争体験談、朗読、ソプラノ独唱・合唱など



ID 1031108

みんなのふさとこぼれ話 96

都内初の試み 七生中学校の広島方面(広島・京都)修学旅行

今から81年前の昭和20(1945)年8月6日に広島、9日に長崎へ人類史上初めて原子爆弾が落とされました。
 時がたち昭和50(1975)年6月、七生中学校が都内初の広島方面への修学旅行(広島・京都)に行きました。7月8日付け朝日新聞都下版には「『原爆の地』へ修学旅行 日野の七生中 多くの収穫、文集に」という記事が掲載されています。
 その広島への修学旅行を推し進めたのが、戦時中、学生だった田中憲助先生と徴兵経験のある赤木喜代夫先生でした。昭和50年3月に新幹線が博多まで開通するのを見越して広島修学旅行を計画し、2年次から2人を中心に学年で平和教育に取り組み、自主教材『原爆』や映画『ひろしま』、広島二中1年の全滅を記した『碑(いしぶみ)』や原民喜『夏の花』を勉強しました。
 長い時間をかけて広島に辿り着いた修学旅行1日目の終わりに、比治山※から広島市内・似島(臨時野戦病院として多く

の原爆負傷者が搬送され亡くなった所)を遠望しました。2日目は平和記念館(被爆教師の原爆体験を聞く・映画「ヒロシマ・原爆の記録」・展示見学)から原爆資料館、平和公園内の碑を巡り、「原爆の子の像」の前で折り鶴を捧げ、音楽の大宅寛先生の指揮で「青い空は」「原爆許すまじ」を歌った後、13:12 広島発・京都へと向かいました。実際の広島滞在は1日でしたが、生徒たちは多くのことを学びました。
 市内では昭和58(1983)年に日野第四中学校、同61・62(1986・87)年に大坂上中学校が広島・京都修学旅行に行っています。
 中学・高校時代に広島へ修学旅行に行かれた方も少なくないと思います。その時、あなたはどのように感じたでしょうか。
 ※比治山…原爆投下時、被爆者が避難し、多数の死傷者が出た所。1950年にはアメリカのABCC(原爆傷害調査委員会)が置かれた

ID 1031134

郷土資料館(☎042-592-0981)



環境イベント ごみ焼却施設夜間見学会

問 浅川環境テクノロジー(☎042-514-8930)

浅川清流環境組合は日野市、国分寺市、小金井市の3市の可燃ごみを処理する施設です。
 今年も「ごみ焼却施設夜間見学会」を開催します！

日 7月25日(土)午後6時15分～8時15分 場 浅川清流環境組合可燃ごみ処理施設(石田) 内 施設紹介・見学、夜景観賞 対 日野市・国分寺・小金井市在住の小学4年生以上※小学生は保護者同伴 他 駐車場の利用は申込制で先着順 日7月2日(木)午前9時～17日(金)午後4時に電話



まちの話題

市内小学生が日野市文化・スポーツ功労者顕彰を受章

ID 1031246 問文化スポーツ課(☎042-514-8462)

Tech Kids Grand Prix 2026で関東エリア優秀賞に輝いた功績をたたえ、日野第四小学校5年生の小鍛冶一瑛さんが日野市文化・スポーツ功労者顕彰を受章しました。小鍛冶さんは5月19日に市長を表敬訪問し、今後の夢などをお話しいただきました。
 これからの活躍が楽しみです！



「ひの新選組WAON寄附金贈呈式」が執り行われました

ID 1012128 問産業振興課(☎042-514-8437)

5月22日に日野市役所で、イオンリテール(株)および(株)ダイエーから寄附金が贈呈されました。この寄附金は「ひの新選組WAON」で令和7年度に電子決済された金額の0.1%が、日野市の産業および地域振興を目的として、イオンリテール(株)および(株)ダイエーより寄附されたものです。
 令和7年度の寄附金額は合計で1,430,914円となり、これまでの合計寄附金額は16,728,029円に上っています。寄附金は市内産業支援策に活用されています。



令和7年首都交通対策協議会会長賞(都知事感謝状)を受賞

ID 1031114 問防災安全課(☎042-514-8963)

日野市が令和7年首都交通対策協議会会長賞(都知事感謝状)を受賞しました。
 本賞は、首都交通対策協議会が推進する交通安全対策を積極的に推進し、その結果、交通事故の発生そのものを減少させるなどの特に顕著な功績があった自治体をたたえるものです。
 贈呈式は5月29日に東京都庁第一庁舎にて行われ、栗岡副知事より古賀市長と滝瀬日野交通安全協会会長に感謝状と記念品の盾が贈られました。
 今後も交通安全の普及啓発に尽力してまいります。



▲左から古賀市長・栗岡副知事・滝瀬会長



日テレ・東京ヴェルディベレーザが市長へ表敬訪問しました

ID 1015666 問文化スポーツ課(☎042-514-8465)

日テレ・東京ヴェルディベレーザの岩清水梓選手、塩越柚歩選手、氏原里穂菜選手と東京ヴェルディ株式会社の皆さまが2025/26シーズン報告のため、日野市長を表敬訪問しました。岩清水選手からは今後の活動や引退を迎えた心境などをお話しいただきました。



東京ヴェルディ 熊取谷一星選手・新井悠太選手が日野第一小学校を訪問しました

ID 1027890 問文化スポーツ課(☎042-514-8465)

5月26日に東京ヴェルディの熊取谷一星選手・新井悠太選手が日野第一小学校を訪問しました。
 当日は5年生を対象に、選手がそれぞれ自己紹介をした後、質問コーナーやボールを使っの足技が披露されました。チームの主力として出場されている選手からの言葉やプレーに、多くの子どもたちから歓声が上がりました。



高齢者スマートフォン購入費等補助事業

ID 1029661 問高齢福祉課(☎042-514-8495)

スマートフォン(スマホ)を初めて購入する65歳以上の方を対象に、補助金を交付します(上限3万円)。スマホを持っていない方、従来型携帯電話からスマホに買い替えを検討されている方は、この機会にぜひスマホを購入してみませんか。
 他 詳細は右記店舗へ問い合わせを 日令和8年7月1日(水)～令和9年2月28日(日)※予算がなくなり次第、終了



通信キャリア名	店舗名	所在地	電話番号
ソフトバンク	ソフトバンク 日野	新町1-20-1	☎042-514-8996
ソフトバンク	ソフトバンク 高幡不動駅前	高幡3-17	☎042-599-0575
ソフトバンク	ソフトバンク イオンモール多摩平の森	多摩平2-4-1 2階	☎042-589-2888
NTTドコモ	ドコモショップ 高幡不動店	高幡1008-6 新扇屋ビル1階	☎0120-815-432
NTTドコモ	ドコモショップ イオンモール多摩平の森店	多摩平2-4-1 イオンモール多摩平の森2階	☎0120-815-447
NTTドコモ	ドコモショップ 日野店	大坂上1-30-28	☎0120-815-898
KDDI	a u ショップ 日野	大坂上1-30-11	☎0800-700-0818
KDDI	a u ショップ 高幡不動駅前	高幡1000-7GT-2 1階	☎0800-700-0791

スポーツ



スポーツ推進委員会から
～スポーツ体験会

ID1029766
 7月12日(日)午前9時30分～11時30分
 場一小体育館※直接受付へ
 内ポッチャ、ラダーゲッター、ビーチボール
 対運動の制限を受けていない方
 持室内用運動靴、飲み物、汗拭きタオル※動きやすい服装で
 他車での来場不可
 文化スポーツ課(☎042-514-8465)

市民体育大会
ID1003171

▶水泳競技
 他今年度の開催は中止

▶サッカー競技
 9月13日(日)からの土曜・日曜日、祝日
 場市民陸上競技場など
 内年代などに応じた複数の部
 対S4級以上の審判員が複数在籍の市内在住・在勤・在学者または日野市サッカー連盟登録選手で構成された30人以内のチーム
 ¥1チーム12,000円※小・中学生、女性の部は各6,000円※8月1日(土)午後7時からの代表者会議で徴収
 7月3日(金)までに申込書をEメール(☒simin_taikai@outlook.jp)で
 日野市体育協会事務局(☎042-582-5770)

▶軟式野球競技
 9月6日(日)からの毎週日曜日
 場多摩川グラウンド
 対市内在住・在勤・在学者
 ¥1チーム10,000円
 7月26日(日)午後2時～7時に多摩川グラウンド管理棟へ申込書と参加費を持参
 日野市軟式野球連盟(☎080-2038-3493)
 いずれも他大会の詳細は実施要項(日野市体育協会[HP]からダウンロード)可。市役所3階文化スポーツ課、市民陸上競技場(あり)

参照。申込書(必要な競技のみ)も同所にあり。

FARM LEAGUE 2026
in TOKYO DOME

無料ご招待 ID1031107
 8月20日(木)午後6時試合開始
 場東京ドーム(文京区)内ファームリーグの読売ジャイアンツ×ハヤテベンチャーズ静岡に無料招待(内野、外野ともに自由席)
 対市内在住者
 申下記QRコードから
 ※先着順、1つのIDにつき4枚まで
 申し込み可
 文化スポーツ課(042-514-8465)

平山台文化スポーツクラブ
からのお知らせ

ID1003186
 ▶ふれあいラジオ体操
 7月18日(土)～22日(水)午前6時25分～6時45分※雨天中止
 場平山台健康・市民支援センターグラウンド

▶グラウンドゴルフ
 ①毎週月曜・木曜日午前9時30分～11時30分
 ②第2・第4火曜日午前9時30分～11時30分※雨天中止
 場平山台健康・市民支援センターグラウンド
 ¥200円(会員100円)

▶ストレッチ
 毎週火曜・金曜日午前10時～11時30分
 場平山台健康・市民支援センター
 金子十美代氏(健康運動指導士)
 ¥600円(会員300円)

▶ポッチャ
 毎週木曜・土曜日(月2回)午後1時30分～4時
 場平山台健康・市民支援センター
 ¥250円
 有竹洋子氏(公認審判・コーチ)

▶絵画教室
 第2木曜日・第4土曜日午後1時30分～4時
 場平山台健康・市民支援センター
 杉江ヨシエ氏(三美連常任委員)
 ¥700円(会員600円)
 いずれも他(一社)平山台文化

スポーツクラブ(☎・FAX042-506-9979、☒hirayamadai@hop.ocn.ne.jp)

▶おはようヨガ
 9月7日(月)～12月21日(月)午前10時～11時※祝日を除く毎週月曜日
 場四ツ谷地区センター
 対50歳以上
 定申込制で先着12人
 ¥7,800円(13回×600円)
 7月3日(金)午前9時から電話
 日野市フクシ・エンタープライズ多摩支店(☎042-514-9178)

障害のある方

▶障害者グループホームとは～安心して暮らしていくために
 7月30日(木)午後2時～3時
 場地域活動支援センターやまばと(旭が丘)
 内本人らしくグループホームで暮らすために、家族や支援者で協力できることなどに関する講座
 他詳細は同施設[HP]参照
 日野市(社福)おおぞらやまばと(☎042-582-3400 FAX042-582-3302)

施設

令和8年度市民プール開設中止のお知らせ
ID1000993

市民プール施設全体の劣化度調査実施に伴い、令和8年度の市民プール開設は中止します。
 日野市文化スポーツ課(☎042-514-8465)

健康・検診

日野市新型インフルエンザ等対策行動計画の改定
ID1004919

令和6年7月に政府行動計画が抜本改定になったことを受け、「日野市新型インフルエンザ等対策行動計画」を改定しました。

他詳細は市[HP]参照
健康課(☎042-581-4111)

講座

パソコン講習会(8月)

日・内 下表の通り※①・②は毎月1回開催の会員制連続講座
 ¥①～⑧各3,200円⑨～⑪各1,600円⑫～⑮各1,200円⑯・⑳3回3,200円(途中受講の場合1回1,100円)
 ※いずれもテキスト代含む
 他個人指導(1時間1,600円)あり
 7月22日(水)までに電話、QRコードまたは[HP]から
 場・日野市シルバー人材センター(☎042-581-8171※平日以外は☎080-4387-7995)

番号・講座名	日時
①初めてのパソコン(Word文字入力、マウス操作など)	7日(金)・14日(金) 午後1時～3時
②Word-1(文字変換、簡単な案内文作成など)	1日(土)・8日(土) 午前10時～正午
③Word-2(文章作成、表作成など)	15日(土)・22日(土) 午前10時～正午
④Word-3(地図・写真入り案内作成など)	7日(金)・14日(金) 午前10時～正午
⑤Excel-1(基本操作と計算、印刷の仕方など)	1日(土)・8日(土) 午後1時～3時
⑥Excel-2(グラフの変更、複数シートの計算など)	15日(土)・22日(土) 午後1時～3時
⑦Excel-3(複合グラフ、IF関数など)	23日(日)・30日(日) 午後1時～3時
⑧パワーポイント(基本操作、プレゼン作成など)	9日(日)・16日(日) 午後1時～3時
⑨AI(Gemini)を使ってみよう(AI活用マスター)	28日(金) 午前10時～正午
⑩画像生成AIを使ってみよう!	29日(土) 午前10時～正午
⑪NotebookLMを使ってみよう!(超優秀AIアシスタント)	30日(日) 午前10時～正午
⑫スマートフォン1～基本操作、電話、写真撮影など	2日(日) 午前10時～正午
⑬スマートフォン2～アプリの追加、使い方など	9日(日) 午前10時～正午
⑭スマートフォン3～LINEの操作、友だち追加など	16日(日) 午前10時～正午

⑮スマートフォン4～スマホで写真印刷など	23日(日) 午前10時～正午
⑯楽しいパソコンクラブ	2日(日) 午後1時～3時
⑰楽しいスマホクラブ	29日(土) 午後1時～3時

ダンボールコンポスト講習会

▶生ごみを燃やさない生活を!
ID1011572

7月15日(水)午後8時～9時30分
 場オンライン(Zoom)
 定申込制で先着10人
 日野市の生ごみを考える会
 申下記QRコードまたはEメール(☒info@namagomi-heraso.com)で。氏名、電話番号を記入

親子でダンボールコンポスト
使い方講習会
ID1027141

7月24日(金)午前10時～11時30分
 場石田環境プラザ
 定申込制で先着30人
 同施設(☎042-584-3317)へ電話
 いずれも他ごみゼロ推進課(☎042-581-0444)

男の超初心者料理教室
ID1026251

7月16日(木)午前10時～午後1時
 対料理初心者の男性
 定申込制で先着6人
 ¥2,000円
 7月2日(木)午前9時から電話
 場・日野市七ツ塚ファーマーズセンター(☎042-586-6831)

日野市環境緑化協会から
▶大菊(福助)の育て方講習会

7月17日(金)午前9時30分～11時30分
 場志村進一氏(日野市菊友会)
 定申込制で先着20人

▶ポットマム・スプレー菊の育て方講習会

8月7日(金)午前9時30分～11時30分
 場日野市菊友会
 定申込制で先着40人
 いずれも他緑化交流センター

7月3日(金)午前8時30分から電話
 日野市環境緑化協会(☎042-585-4740)

▶菊づくり講習会

7月18日(土)午前10時～11時30分
 場日野宿交流館
 東京多摩菊花連盟会員
 ¥1,000円
 定申込制で先着10人
 7月11日(土)までに電話またはEメール(☒info@shinsenhino.com)
 日野市観光協会(☎042-586-8808※月曜日を除く)

▶はじめてのご自愛お家薬膳料理教室
ID1028305

8月5日(水)午前10時～午後1時30分
 定申込制で先着12人
 ¥3,000円
 7月3日(金)午前9時から電話
 場・日野市七ツ塚ファーマーズセンター(☎042-586-6831)

▶東部会館いきいき教室
ID1000974

▶ヨガ・レッスン(集会室)
 毎週金曜日①午前9時30分～10時30分②午前11時～正午
 対18歳以上②産後2カ月以上の母親※子ども連れ可

▶大人の泳教室(プール)
 毎週金曜日正午～午後1時
 対18歳以上

▶大人の初心者スイム(プール)
 7月2日(木)正午～午後1時
 対18歳以上
 定申込制で先着8人

▶はじめて水中運動(プール)
 7月9日(木)正午～午後1時
 対18歳以上
 定申込制で先着8人

▶ゆったり水中体操(プール)
 毎週木曜日午前11時～正午
 対18歳以上
 定申込制で先着15人

いずれも他¥1回1,100円※プール入場料別
 申電話または[HP]内申込フォームから
 場・日野市同会館(☎042-583-5266※火曜～金曜日午前9時～午後5時)
 ▶東部会館[HP]

子ども



7月1日は子ども条例の日



日野市子ども条例は、一人ひとりの子どもの権利を尊重し、保障、擁護することで、子どもが健やかに成長できる環境をつくることを目的に制定されました。市HPで取り組みを紹介していますので、ぜひご覧ください。

令和8年度教育委員会



第4回定例会開催

7月9日(木)午後2時から※傍聴の可否は市HPでご確認ください

第2回定例会(5月21日開催)

議事録公開※順次公開

議案…7件、請願…1件、報告事項…3件

いずれも庶務課(☎042-514-8692)

養育費確保サポート事業実施中



弁護士による無料相談

7月11日(土)・16日(木)、8月8日(土)・20日(木)午前10時～午後1時※相談は1回45分 市役所 養育費について 各日先着3組※要事前相談

養育費に係る調停や裁判の申立費用、公正証書作成手数料、ADR利用にかかる費用を補助

上記費用を負担した方 補助額…実費負担額※上限25,000円 他詳細は問い合わせを セーフティネットコールセンター(☎042-514-8546)

外国人の子どもと家族のための小学校入学準備説明会



子どもは6歳になると、4月から小学校に入ります。日本の小学校

入学を分かりやすく説明します。 7月12日(日)午後1時～3時 日野生活・保健センター 日本の子どもの様子・基本ルールや必要な手続きをやさしい日本語で案内 令和9年4月に小学校に入学を予定している外国人の子どもと保護者 英語・中国語の通訳あり 日野市国際交流協会に電話、Eメール(hifa-office@ab.auone-net.jp)または下記QRコードから。子どもの名前、保護者の名前と連絡先、話せる言語、参加人数を記入 日野市国際交流協会(☎042-586-9511)

図書館夏休みジュニアスタッフ募集

夏休みに図書館の仕事を体験してみませんか？ 普段は見られない開館前の図書館の様子を知ることができます。

日・場・定 下表の通り※申込多数の場合は抽選(初めて参加する方優先) 小学5年～中学生 他2日間連続で参加を。結果は7月15日(水)までに通知 7月2日(木)午前10時～8日(水)午後7時に図書館HPの申込フォームまたは各図書館に来館

場所・問い合わせ先	日時	定員
中央図書館 (☎042-586-0584)	7月30日(木)・31日(金) 午前8時45分～9時45分	2人
日野図書館 (☎042-584-0467)		3人
平山図書館 (☎042-591-7772)		3人
高幡図書館 (☎042-591-7322)	8月6日(木)・7日(金) 午前8時45分～9時45分	4人
多摩平図書館 (☎042-583-2561)		4人
百草図書館 (☎042-594-4646)		3人

日野宿子ども発見隊～夏休み！親子で調べよう

日野用水 ID1031043

7月18日(土)午前9時～11時 新東光寺地区センター前日野用水 小学生以上の子どもと保護者 申込制で先着10組(20人) 7月2日(木)午前10時～16日(水)午後5時に電話または来館 日野図書館(☎042-584-0467)

夏の企画展「新選組のふるさとしらべ隊～幕末と新選組の謎に挑戦」

ID1031112

7月18日(土)～9月27日(日)午前9時30分～午後5時※入館は午後4時30分まで。7月20日、9月21日を除く毎週月曜日と7月21日(火)、9月24日(木)は休館 新選組のふるさと歴史館 ¥200円※小・中学生50円 ふるさと文化財課(☎042-583-5100)

ひのっ子夏休み応援企画

夏休み！子どもカーデザイン教室

7月23日(木)午前9時30分～午後4時30分 日野自動車デザインセンター 市内在住・在学の小学4年～中学生 申込制で先着15人 7月3日(金)午前9時から下記QRコードで 生涯学習支援課(中央公民館)(☎042-581-7580)

ボウルでカンタン！親子で米粉(グルテンフリー)のピザ作り～自分でできた！の経験を

ID1031060

7月25日(土)午前10時～午後1時 中央公民館 岡本真紀氏(サラパン教室八王子校認定講師) 市内在住・在勤・在学の小学生以上の親子 申込制で先着12組 ¥1,000円(材料費) 他お土産付き 7月3日(金)午前9時から下記

日時 場所 内容 講師 対象 定員 費用 持ち物 他その他・注意事項 申し込み 問い合わせ

QRコードで 生涯学習支援課(中央公民館)(☎042-581-7580)

申し込み

こどものデジタル創作体験～くりらぼin日野

ID1031080

7月31日(金)①午前10時30分～午後1時②午後2時～4時30分、8月7日(金)③午前10時30分～午後1時④午後2時～4時30分 中央公民館 ① Canvaでオリジナル名刺制作②ゲーム実況動画制作③④3Dプリンタ体験 都内在住・在学の小学生 申込制で20人※申込多数の場合は抽選 7月3日(金)から下記QRコードで とうきょうこどもクリエイティブラボ事務局(☎080-4147-8259)

公民館まんがクラブ

ID1031205

8月1日(土)午前10時～正午 中央公民館 ミリペンを使ってまんがイラストを描く 市内在住の小学1年～中学生 申込制で先着8人 ¥1,000円(材料費)※画材のお土産付き 7月3日(金)午前9時から下記QRコードで 生涯学習支援課(中央公民館)(☎042-581-7580)

親子de電子工作 わんにゃんボックスを作ろう講座

ID1031157

8月2日(日)午後1時30分～3時30分 中央福祉センター ボタンを押すとライトが光って鳴き声が出る、わんにゃんボックスの作成 市内在住・在学の小学生と保護者 申込制で先着10組 7月3日(金)午前9時から下記QRコードで 生涯学習支援課(中央公民館)(☎042-581-7580)

テレビ朝日「災害報道と地域防災」講座

ID1031084

8月5日(水)午後2時～4時 中央公民館 市内在住・在学の小学5年～中学生の親子 申込制で先着20人(10組) 7月3日(金)午前9時から下記QRコードで 生涯学習支援課(中央公民館)(☎042-581-7580)

天然理心流体験入門と井上源三郎資料館見学

ID1031113

7月25日(土)午前10時30分～正午 井上源三郎資料館(日野本町) 井上雅雄氏(井上源三郎資料館館長)、天然理心流日野道場 小・中学生 申込制で16人※申込多数の場合は抽選 ¥300円 7月15日(水)までに下記QRコードで ふるさと文化財課(☎042-583-5100)

飲みものの甘さを調べてみよう！～食生活を考えるきっかけづくりに

ID1026824

7月29日(水)午前10時30分～正午 多摩平交流センター 糖度の表示の見方を学び、飲み物の砂糖の量を調べる 澤木佐重子氏(東京都消費者啓発員) 市内在住の小学3～6年生と保護者 申込制で先着15組 7月1日(水)から電話 地域協働課(☎042-581-4112)

こども考古学体験～土器水洗いと縄文マグネット作り

ID1026899

8月1日(土)午後1時30分～3時40分 真慈悲寺調査・研究センター(百草) 小学4年～中学生 申込制で先着10人※申込多数の場合

合は抽選 7月1日(水)～15日(水)に下記QRコードで ふるさと文化財課(☎042-583-5100)

受験生チャレンジ支援貸付事業

ID1003813

学習塾等受講料、受験料を無利子で貸し付け 中学3年生、高校3年生またはそれらに準じる方 ※高校、大学などに入学した場合、返済が免除 令和9年2月1日(月)まで※申請までに複数回来庁が必要 収入などの要件あり。初回相談は電子申請で申し込み可。詳細は市HP参照 セーフティネットコールセンター(受験生チャレンジ貸付事業専用ダイヤル☎042-581-3812)

催し・イベント

七夕祭り

ID1026523

7月7日(火)までの午前9時30分～午後5時※入館は午後4時30分まで。月曜日を除く 日野宿本陣 ¥200円※小・中学生50円 ふるさと文化財課(☎042-583-5100)

ラジオ体操

ID1009431

7月21日(火)～24日(金)午前7時10分から 七生中校庭※直接会場へ 七生中地区青少年育成会(大村☎042-594-7688※夜間のみ)

商店会イベント～高幡不動盆踊り大会

ID1010397

7月27日(月)・28日(火) 高幡不動尊駐車場(高幡) 盆踊り、模擬店、子どもたちにお菓子無料配布 他おしりたんてい音頭うちの配布あり 他詳細は市HP参照 高幡不動盆踊り実行委員会(堀内☎042-591-3327)

催し・イベント

ひきこもりセミナー「“ひきこもり”について知ってほしい、いくつかのこと」～当事者さんと支援者をめぐる新しい潮流

約30年間「ひきこもり」を取材し、当事者と一緒に季刊誌『SHIP!』を発行した池上正樹氏をお迎えし、「2020年代の“ひきこもり”の実際と『SHIP!』船出への想い」をお話しいたします。

7月18日(土)午後2時～4時 平山交流センター 池上正樹氏(一社)SHIPひきこもりと共生社会を考えるネットワーク代表理事、KHJ広報アドバイザー、KHJ兄弟姉妹オンライン支部長、ジャーナリスト 定員60人 市HPまたは電話※ニックネームとメールアドレスで申し込み可

ぜんぶ見せます! やまばとオープンウィーク 7月27日(月)～31日(金)午前9時30分～午後3時30分 地域活動支援センターやまばと(旭が丘) 施設で行っている活動の見学・体験・障害福祉講座など 活動時間は問い合わせを。詳細は同施設HP参照 (社福)おおぞらやまばと (042-582-3400 FAX 042-582-3302)

浅川水再生センター～夏フェスタ2026 7月31日(金)午前9時30分～午後0時30分 ※受け付けは正午まで 浅川水再生センター(石田) 施設見学、微生物観察、工作教室など 記念品あり 北多摩二号水再生センター (042-572-7711)

ひの市民大学～多摩動物公園の楽しみ方2026 8月1日(土)午後2時～3時 中央公民館 多摩動物公園職員が動物や園内の見どころについて解説 金原弘武氏(多摩動物公園教育普及課) 定員30人 7月3日(金)午前9時から電話または来館※祝日を除く 生涯学習支援課(中央公民館) (042-581-7580)

三中地区青少年育成会～さといも観察会 8月22日(土)午前8時30分～10時 ※雨天中止 石坂ファームハウス(百草) 他車での来場不可 8月12日(水)までに同会へEメール 同会 (ikuseikai3-toiawase@yahoo.co.jp) 申し込み

高齢者

65歳以上の方へ令和8年度介護保険料決定通知書を7月中旬に送付 通知書のご確認を 令和8年度の保険料額や納付方法は通知書をご確認ください。なお、7月中に通知書が届かない場合はご連絡ください。 保険料の納め忘れにご注意を 保険料が未納の場合、介護サービス利用時に、支払い方法や自己負担に変更が生じる場合があります。 いずれも 介護保険課 (042-514-8509)

シルバー人材センター入会案内説明会 7月2日(木)②23日(木)いずれも午前10時～正午 生活・保健

センター②七生福祉センター 60歳以上 定員40人 ②20人 電話 日野市シルバー人材センター (042-581-8171)

スマホ個別相談会・体験会 ▶スマホ個別相談会 7月15日(水)②23日(木)③27日(月)いずれも午後1時30分～3時 ①平山交流センター②福祉支援センターたまだいら③福祉支援センターたかはた 65歳以上の初心者の方 定員30人

スマホ体験会「ぼちぼち」・スマホ個別相談会 7月13日(月)午前10時30分～正午 中央福祉センター 電話のかけ方など 定員5人 7月1日(水)午前9時から電話※平日のみ 日野市ボランティア・センター (042-582-2318)

イスで健康体操 9月18日(金)～12月11日(金)午前10時～11時 ※毎週金曜日 谷仲山地区センター 65歳以上 定員12人 ¥7,800円(13回×600円) 7月3日(金)午前9時から電話 (株)フクシ・エンタープライズ多摩支店 (042-514-9178)

税金

市税などの納付は便利な口座振替のご利用を 市税などを指定の口座から自動引き落としにすることで、納め忘れを防ぐことができます。 国民健康保険税、後期高齢者医療保険料の第3期(納期限9月30日(水))から口座振替を希望する場合は、7月31日(金)(必着)までに〒191-8686市役所2階納税課へ口座

振替申込書を郵送またはご持参ください。 納税課 (042-514-8259)

今月の税金などの納期限は7月31日(金) 1008423

今日は、固定資産税・都市計画法第2期、国民健康保険税(普通徴収)第1期、後期高齢者医療保険料(普通徴収)第1期の納期です。 納税課 (042-514-8259)

八王子都税事務所から ▶インターネット公売(動産、自動車、不動産など) 東京都主税局が、インターネット公売(動産、自動車、不動産など)を実施します。 せり売り期間(動産、自動車) 7月27日(月)午後1時～29日(水)午後11時、入札期間(不動産など) 7月27日(月)午後1時～8月3日(月)午後1時 7月9日(木)午後1時～21日(火)午後11時 申込方法などの詳細は、東京都主税局HP参照または問い合わせを 主税局徴収部機動整理課公売班 (03-5388-3027)

▶郵送受け付けによる公売(不動産など) 東京都主税局は、7月10日(金)から7月17日(金)の間、都税の滞納により差し押さえた不動産などを郵送受け付けの方法により売却(公売)します。 他詳細は東京都主税局HP参照

▶自動車税を軽減する「ZEV導入促進税制」を実施 環境負荷の小さい自動車の取得を税制面から支援するため、電気自動車などを取得した場合に自動車税を軽減する「ZEV導入促進税制」を実施しています。 令和13年3月31日までに取得したものは、初回新規登録を受けた年度および翌年度から5年度分の自動

車税全額を免除します。 東京都自動車税コールセンター (03-3525-4066 ※平日午前9時～午後5時)

しごと

会計年度任用職員募集 1027956 勤務開始…8月から 募集職種(例)…一般事務補助、保育士、学童クラブ支援員、用務員、調理員など 7月7日(火)までに市HPから 職員課 (042-514-8146)

東京しごとセンター多摩の就業支援 1003501

▶女性しごと応援キャラバン in 日野 7月14日(火)午前10時～正午 多摩平交流センター 迷いを整理できる自己分析 女性 定員40人程度 ※セミナー終了後に申込制で先着10人の就職個別相談会あり 託児あり ※7月7日(火)正午までに要問い合わせ 女性しごと応援キャラバン運営事務局HPから 同事務局 (03-4550-0973)

▶既卒等若年者向け就職面接会 in 立川 7月22日(水)午前11時～午後1時、午後2時～4時 同センター(立川市) 各部5社程度参加のミニ就職面接会 34歳以下の求職者 定員20人 同センターHPから 同センターイベント・セミナー予約 (042-521-6761)

▶おしごと「発見!」応援フェア in 調布 7月28日(火)午前11時30分～午後4時 調布クレストンホテル(調布市) 多摩地域の企業を中心とした企業説明・面接会、就業

支援セミナー、仕事の相談など 定員80人 同センターHPから 同センターイベント・セミナー予約 (042-521-6761)

都立多摩職業能力開発センター府中校～キャリアアップ講習(7月) 1008142

仕事に役立つ講習、資格試験の受験対策5講習 中小企業に在職中の都内在住・在勤者 7月1日(水)～10日(金)に同校窓口またはTOKYOはたらくネットHPから 同校 (042-367-8204)

都立多摩職業能力開発センター八王子校 10月入校生募集 1008142

①介護実践科②電気設備管理科 求職者 ※②はおおむね50歳以上 定員30人②20人 ※選考あり 詳細は同校HP参照 7月1日(水)～28日(火)に同校窓口または住所地管轄のハローワークで 同校 (042-622-8201)

第17期日野市創業スクール 1017506 8月8日(土)・22日(土)・29日(土)、9月5日(土)・26日(土)午後1時～5時 多摩平の森産業連携センター 定員20人 内容、講師など詳細は市HP参照 8月5日(水)までにたましんHP受付フォームまたは電話 産業振興課 (042-514-8442)

都内商店街での開業助成金 店舗新装・改装工事費、設備・備品購入費、宣伝・広告費、店舗賃借料を一部助成 新たに都内商店街で店舗を開業、事業承継する方 詳細は(公財)東京都中小企業振興公社HP参照 7月10日(金)～31日(金)、10月9日(金)～30日(金) 同社 (03-3251-7926)

お知らせ



ギフトカード利用協力店舗

リストを市HPで公開中

ID1031245

ギフトカードの利用や併用払いの可否などを掲載した店舗リストを公開しています。残高の使い切りなどにぜひご活用ください。また、コンタクトセンターの開設期間を7月以降も延長します。ギフトカード事業のお問い合わせは下記までご連絡ください。詳細は市HP参照。日野市ギフトカード配布事業コンタクトセンター(☎050-3668-2876※平日午前9時～午後5時)

芸術文化振興計画策定に向けて～皆さまのご意見募集

市では、市民の皆さまがより身近に楽しみ、日々の暮らしの中で自由に参加・表現できるまちを目指して、芸術文化振興計画の策定を進めています。「あなたが思う日野市らしさ」「もっと盛んに芸術文化活動をするために必要なこと」など、ご意見をお聞かせください。11月30日(月)まで日野市地域共創プラットフォームから文化スポーツ課(☎042-514-8462)

▶同プラットフォーム

外国人のための無料なんでも相談会

7月12日(日)午後2時～4時。生活・保健センター。日本の生活で分からないことや困ったことを専門家に相談。日野市国際交流協会に電話、窓口またはEメール(hifa-office@ab.auone-net.jp)。日野市国際交流協会(☎042-586-9511)

第28期第2回日野市町名地番整理審議会

ID1005344

7月16日(木)午前10時～正午。防災情報センター。川辺堀之内・上田・宮地区の町名地番整理事業について傍聴。申込制で先着3人。傍聴…7月3日(金)～14日(火)に電話またはEメール(tosikei@city.hino.lg.jp)。都市計画課(☎042-514-8354)

日野都市計画生産緑地地区の変更原案の説明会開催

および縦覧 ID1017578

縦覧・意見書受け付け

縦覧…7月17日(金)～30日(木)※平日のみ。縦覧…市役所3階都市計画課。意見書提出…7月17日～8月6日(木)(消印有効)に〒191-8686市役所3階都市計画課に郵送、持参、ファクス(FAX 042-581-2516)またはEメール(tosikei@city.hino.lg.jp)※持参の場合は平日のみ

説明会

7月22日(水)午後7時～8時。市役所5階505会議室。申込制で先着10人。7月6日(月)～17日(金)に電話、ファクス(FAX 042-581-2516)またはEメール(tosikei@city.hino.lg.jp)

いずれも都市計画課(☎042-514-8354)

万願寺第二土地区画整理審議会委員選挙の選挙人名簿の縦覧

ID1017243

7月24日(金)～8月6日(木)※午前8時30分～午後5時(土曜・日曜日を含む)。市役所3階区画整理課。区画整理課(☎042-514-8405)

夏の体験ボランティア(夏ボラ) 2026開催!

7月18日(土)～8月30日(日)。保育園、高齢者施設、障害者施設、点

字体験など小学生以上。500円。下記QRコードから。日野市ボランティア・センター(☎042-582-2318)

▶申し込み

フクシゴト体験フェア 2026夏参加者募集!

8月1日(土)～9月30日(水)。短期間の福祉職場体験。高校生～65歳以下。8月31日(月)までに下記QRコードで。日野市社会福祉協議会(☎042-591-1567)

▶申し込み

防衛省自衛官など募集

ID1005410。自衛隊東京地方協力本部では自衛官などを募集しています。自衛隊八王子地域事務所(☎042-644-8157)

まちづくり市民フェア 2026出展者募集!

ID1026877。10月18日(日)午前10時～午後3時。市民の森ふれあいホールなど。①フリーマーケット②ハンドメイド③体験型ワークショップ④活動展示⑤ステージ発表⑥フード屋台(市民活動団体)⑦子ども出展⑧市内で活動しているまたは活動予定の団体・個人。申込制で先着①②各15区画③25区画④⑤各20区画⑥10区画⑦6区画。①②各2,000円③～⑥各3,000円。各企画の詳細は市HP参照。7月1日(水)午前10時～31日(金)正午に市HPから。市民活動支援センター(☎042-581-6144)

東部会館ハンドメイドパーティー出店者募集

ID1000974。11月8日(日)午前10時～午後2時。手作り作品の販売会。18歳以上。申込制で先着15組程度。500円(出店料)。10月25日(日)までにEメール(hidehiko.michi

日時 場所 内容 講師 対象 定員 費用 持ち物 その他・注意事項 申し込み 問い合わせ

hiro@gmail.com)、東部会館HP。問い合わせフォームまたは来館。場・問 東部会館(☎042-583-4311)※休館日を除く午前9時～午後5時

▶東部会館HP

令和9年二十歳のつどいの実施および企画運営者募集

ID1028198。令和9年1月11日(祝)午前11時から、午後2時から※2回開催。場の煉瓦ホール(市民会館)。平成18年4月2日～19年4月1日生まれの市内在住者など。地域区分など詳細は市HP参照。7月下旬に案内を送付予定

企画運営者募集

司会、誓いの言葉、催しの企画運営など。下記QRコードで。いずれも生涯学習支援課(中央公民館)(☎042-581-7580)

▶申し込み

令和9年版ごみ・資源分別カレンダーに広告を載せませんか

ID1017256。掲載位置…暦のページ内、広告の大きさ…縦3cm×横10cm。掲載料…1枠5万円。申請後に審査あり。申込多数の場合は抽選。8月7日(金)(必着)までに〒191-0021石田1-210-2グリーンセンター内ごみゼロ推進課へ指定の申込書(同課窓口)にあり、広告原本(電子媒体に保存したものを含む)を持参または郵送。ごみゼロ推進課(☎042-581-0444)

クリーンセンターでの剪定枝受け入れ(無料)

ID1015943。7月18日(土)午後1時30分～3時30分。剪定枝は太さ5センチ以内、長さ20センチ以上100センチ以内、1束の直径50センチ以内で必ずしも束ねる。落ち葉・小枝は小枝の長さ20センチ未満で必ず袋に入れる。草・花・

竹・腐葉土は受入不可。本人確認書類。10束(袋)以上の持ち込みは事前に連絡を。ごみゼロ推進課(☎042-581-0444)

私有地の樹木や雑草は所有者が適切に管理を

ID1024694

空き地の草が繁茂したり、私有地の樹木が道路にはみ出したりしないよう、計画的に適切な管理をお願いします。

環境政策課(☎042-514-8298)

民間井戸におけるPFAS水質調査を実施

ID1029299

8月下旬以降。希望者の井戸の水質調査。7月24日(金)までに市HP内申込フォームまたは電話。申込多数の場合は抽選。環境政策課(☎042-514-8298)

日野市中小企業等賃上げ促進支援金

ID1031314

中東情勢の影響による原材料価格やエネルギーコストの上昇、人手不足、最低賃金の上昇に伴う人件費の上昇など、厳しい経営状況が続いている市内中小企業などを支援するため、賃上げの促進、従業員の雇用の安定化を目的に、賃上げ支援を行います。

市内に本社または事業所を持つ中小企業などで、かつ日本標準産業分類で定める建設業、製造業、運輸業・郵便業。支援金の概要は7月1日(水)ごろ市HPに公開予定。10月ごろから申請受け付け開始予定。産業振興課(☎042-514-8437)

AED設置者および設置管理者はAED設置登録情報システム(全国AEDマップ)に登録を

ID1002372。日本救急医療財団は、厚生労働省の指示に基づき、突然の心停止

となった方に対して自動体外式除細動器(AED)が使用される機会を増やし、救命率を向上させることを目的にAED設置登録情報システム(全国AEDマップ)を公開しています。AEDを用いた病院前医療体制の充実のため、登録にご協力をお願いします。

詳細は市HP参照。防災安全課(☎042-514-8963)

フードパントリー活動を行う団体へ補助金を交付

ID1031078

要綱に定める活動を実施している者、かつ以下のすべてに該当する団体①適正な会計処理が行われている②活動実施の場において営利目的の活動を行わない③補助対象活動を継続的に実施するための物的および人的能力を有する④宗教活動または政治活動を目的としていない⑤公序良俗に反する活動を行う団体ではない⑥補助対象者(代表者および構成員)が暴力団員または暴力団関係者ではないこと。補助対象経費…印刷製本費、消耗品費、光熱水費、食材費、委託費、備品購入費、施設使用料、保険料など。交付額…運営経費150万円まで。詳細は市HP参照。9月30日(水)までにセーフティネットコールセンター窓口へ。セーフティネットコールセンター(☎042-514-8542)

生理用品のご用意が難しい方へ

ID1016971

さまざまな理由で生理用品の用意が難しい方へ、市内30カ所で無料配布しています。各施設掲示のポスターに備え付けのカードの提示で、受け取りができます。セーフティネットコールセンター(☎042-514-8542)

日野市の子育て情報

もうすぐ1歳

ID 1001090 問市長公室広報係 ☎042-514-8092



※掲載希望は1歳になる月の前月1日までに、申込フォームでお申し込みください。詳細は市HP参照



 令和7年7月4日生まれ 多摩平在住	 令和7年7月4日生まれ 大坂上在住	 令和7年7月6日生まれ 日野町在住	 令和7年7月7日生まれ 高幡在住	 令和7年7月9日生まれ 旭が丘在住	 令和7年7月13日生まれ 豊田在住
 令和7年7月14日生まれ 南平在住	 令和7年7月18日生まれ 万願寺在住	 令和7年7月19日生まれ 石田在住	 令和7年7月20日生まれ 日野町在住	 令和7年7月30日生まれ 西平山在住	 令和7年7月31日生まれ 多摩平在住

児童館

各児童館で「すくすくクラブ(0歳児親子向けふれあい遊び、お友達作りなど)」を開催。詳細は各児童館へ

ID 1003990



施設名・問い合わせ先	催し	日時・場所	対象など
たまだいら児童館 (☎042-589-1253)	スポーツタイム	7月4日(土)午後4時30分～6時 場 同館体育室	市内在住・在学の中高校生 バレーボール
みなみだいら児童館 (☎042-599-0166)	ベビークラス	7月15日(水)午前10時30分～11時10分 場 同館	おおむね2カ月～1歳6カ月の乳幼児と保護者
しんめい児童館 (☎042-583-6588)	にこにこワールド!	7月27日(月)午前10時30分～11時 場 同館	未就学児と保護者
もぐさだいら児童館 (☎042-591-7001)	こあらクラブスペシャル	7月9日(木)午前10時30分～11時30分 場 同館	乳幼児と保護者 定着10組 水遊び(雨天室内遊び) 7月2日(木)午前10時から電話または来館
まんがんじ児童館 (☎042-583-3309)	こあらクラブスペシャル	7月10日(金)午前10時30分～11時30分 場 同館	乳幼児と保護者 定着10組 水遊び(雨天室内遊び) 7月2日(木)午前10時から電話または来館
さかえまち児童館 (☎042-585-8281)	すくすくクラブ	7月7日(火)午前10時30分～11時30分 場 同館	0歳～1歳6カ月の乳幼児と保護者 体操、手遊び、ふれあい遊びなど
ひらやま児童館 (☎042-592-6811)	サタデーこあらクラブ	7月4日(土)午前10時30分～11時15分 場 同館	乳幼児と保護者 手遊びやふれあい遊びなど
あさひがおか児童館 (☎042-583-4346)	将棋タイム	7月15日(水)午後3時～5時 場 同館	18歳までの将棋に興味がある方※乳幼児は保護者同伴 自由将棋対局※講師の先生もいます
ひの児童館 (☎042-581-7675)	プレイルーム	7月6日(月)・13日(月)午前10時～正午 場 同館	乳幼児と保護者
みさわ児童館 (☎042-591-3456)	プレイルーム	7月6日(月)・13日(月)午前10時～11時30分 場 同館	乳幼児と保護者

図書館おはなし会

直接会場へお越しください。

ID 1030942



施設名(場所)・問い合わせ先	日時	内容・対象
中央図書館(☎042-586-0584)	7月8日(水)午後3時30分～4時	3歳～未就学児
	7月8日(水)午後4時～4時30分	小学生
	7月23日(木)午前10時30分～11時	0～2歳児
高幡図書館(☎042-591-7322)	7月1日(水)午後3時～3時30分	0～2歳児
	7月1日(水)午後3時30分～4時	3歳～未就学児
日野図書館(☎042-584-0467)	7月15日(水)午後3時30分～4時	3歳～未就学児
	7月16日(木)午前10時30分～11時	ひよこタイム 0～2歳児
平山図書館(☎042-591-7772)	7月9日(木)午前10時30分～11時	ひよこタイム 0～2歳児
	7月22日(水)午後3時30分～4時	3歳～未就学児
	7月22日(水)午後4時～4時30分	小学生
多摩平図書館(☎042-583-2561)	7月15日(水)午後3時～3時30分	0～2歳児
	7月15日(水)午後3時30分～4時	3歳～未就学児
百草図書館(☎042-594-4646)	7月15日(水)午後4時～4時30分	小学生

※ひよこタイム…乳幼児連れの保護者の方が気兼ねなく来館できる時間



市立幼稚園

ID 1029221



施設名(場所)・問い合わせ先	催し	日時	対象
第二幼稚園 (☎042-591-4125)	りす組(3歳児預かり)始まりました!	月曜・火曜・木曜・金曜日	午前9時～午後1時
	なかよしきっず～水で遊ぼう!	7月3日(金)	午前9時15分～11時
	ぶちっこ組～親子で園生活を体験	7月3日(金)	
にこにこデー～園庭・保育室を開放	7月10日(金)		
第七幼稚園 (☎042-586-3770)	にこにこデー～園庭・保育室を開放	7月10日(金)	午後9時～午後1時
	ぶちっこ組～親子で園生活を体験	7月7日(火)・17日(金)	

その他の施設

催し	日時・場所	対象・申し込み・問い合わせ先など
誕生会・ピアノコンサートへの お誘い ID 1029415	7月17日(金)午前9時45分～10時30分 場 ひらやま保育園	未就学児と保護者 問 同園(☎042-581-9225)
ベビーマッサージ ～パパも一緒にどうぞ ID 1008503	7月18日(土)午後3時15分～4時15分 場 地域子ども家庭支援センター多摩平「はぴはぴ」	生後3～6カ月児と保護者※初めての方優先 定 申込制で先着8組 問 7月4日(土)午前10時から電話 問 同施設(☎042-589-1260)

母子保健情報

体調に不安がある方、発熱や風邪症状のある方は参加をお控えください。転入された方へ…妊婦健診・乳幼児健診が未受診の場合は子ども家庭支援センター(☎042-843-3663)へご連絡を。

事業名など	日時など	場所・対象・定員など	申し込み・問い合わせ先など
健康診査	通知した日に来場を	場 生活・保健センター 対 3・4カ月児、1歳6カ月児、3歳児	問 子ども家庭支援センター (☎042-843-3663)
ママパパクラス沐浴	7月26日(日)※時間予約制	場 子ども包括支援センターみらいく 対 赤ちゃんのお風呂の入れ方など 対 妊婦(おおむね16～27週)とその家族	問 7月23日(木)までに母子保健予約システムで 問 子ども家庭支援センター(☎042-843-3663)
ママパパクラス保健 ID 1013948	①7月6日(月)②13日(月)いずれも午後2時～3時30分	場 子ども包括支援センターみらいく 対 ①妊娠中について(保健講話、体験タイムなど) ②産後について(保健・栄養講話、離乳食の試食など) 対 妊婦(おおむね16～27週)とその家族	問 ①7月2日(木)②9日(木)までに母子保健予約システムで 問 子ども家庭支援センター(☎042-843-3663)
プレママ(妊婦)&乳幼児健康相談 (8月分も掲載) ID 1003933	7月6日(月)午前 7月17日(金)午前 8月28日(金)午前	場 さかえまち児童館 場 ひの児童館 場 子ども包括支援センターみらいく	問 保健師・助産師・栄養士・歯科衛生士などによる個別相談、身長・体重計測
離乳食講座 ID 1003934	ステップ1(1回食) ①7月22日(水)午前 ②8月26日(水)午前 ステップ2(2回食) ①7月15日(水)午前 ②8月24日(月)午前 ステップ3(3回食) ①7月13日(月)午前 ②8月19日(水)午前	場 生活・保健センター 対 おおむね5-6カ月児の保護者 定 申込制で先着①②各32組 場 生活・保健センター 対 おおむね7-8カ月児の保護者 定 申込制で先着①②各24組 場 生活・保健センター 対 おおむね9～12カ月児の保護者 定 申込制で先着①②各24組	問 母子保健予約システムで 問 健康課(☎042-581-4111)
乳幼児歯科相談 ID 1007575	7月3日(金)・8日(水)・10日(金)・15日(水)・17日(金)の午後1時30分、1時45分、2時、2時15分、2時30分から	場 生活・保健センター 内 歯科医師による健診・相談、歯科衛生士による歯磨き指導 対 0歳～未就学児 定 申込制で各回先着5人 問 既に虫歯がある場合は医療機関の受診を	問 母子保健予約システムで 問 健康課(☎042-581-4111)

子どもに関する相談

相談	日時	場所	問い合わせ先など
子ども家庭総合相談※	毎週月曜～金曜日午前9時～午後5時45分	場 子ども家庭支援センター	問 同センター(☎042-506-2152)
子育て相談※	火曜日を除く毎日午前9時30分～午後4時30分	場 地域子ども家庭支援センター万願寺「にこにこ」	問 同センター(☎042-586-1171)
	月曜日を除く毎日午前9時30分～午後5時	場 地域子ども家庭支援センター多摩平「はぴはぴ」	問 同センター(☎042-589-1262)
	毎週月曜～土曜日午前10時～午後4時	場 あさひがおか児童館	問 同館(☎042-586-1184)
	毎週月曜～土曜日午前10時～午後4時	場 さかえまち児童館	問 同館(☎042-585-8282)
子どもの虐待相談※	毎週月曜～金曜日午前9時～午後5時45分	場 子ども家庭支援センター	問 虐待相談電話(☎042-506-2153)
子どもなんでも相談※ ID 1026268	毎週月曜～金曜日午前9時～午後5時 ※木曜日のみ午前9時～午後7時	場 子ども包括支援センターみらいく	問 同センター(☎042-506-2899) ▶ 相談フォーム
子どもオンズパーソン相談 ID 1026217	7月3日(金)・14日(火)・24日(金)・28日(火)午後2時15分～4時30分	場 子ども包括支援センターみらいく	問 他事前予約制 問 福祉政策課オンズパーソン担当(☎042-514-8469)

※印のある相談は祝日を除く

みんなのメモ帳

原稿締め切り日

9月号…7月23日(木)

10月号…8月21日(金)

講習・学習会

■韓国語学習会 7月の平日随時/日野神明キリスト教会(神明)/子ども1,000円、大人1,500円/ソフィア学習会(林☎090-4206-7317)へ申し込み

■大人のためのバレエ 7月の毎週水曜日午前10時30分から/多摩カルチャーセンター高幡不動教室(高幡)/女性対象/体験500円/同施設(☎042-371-2466)へ申し込み

■楽しくキッズダンス無料体験 7月の毎週土曜日午後3時から/R.yスタジオ(日野)/3歳~小学3年生対象※母親も可/R.y(☎090-2949-5645)へ申し込み

■英語だけで話す英会話教室 7月の平日①午後2時15分から②午後3時45分から/多摩平の森ふれあい館/①幼児②小学生対象/2,000円※初回1,500円/SMILE ENGLISH SCHOOL(☎info@firediamondglobal.services.com)へ申し込み

■①英語学習会②陶芸体験教室③くすりと健康教室 ①7月の毎週水曜日午後3時から②③7月25日(土)/①日野神明キリスト教会(神明)②③神明橋地区センター/①高校生以外対象/①1回500円②作陶300円、絵付け200円/イナガキ(☎energyrepresenting@gmail.com)へ申し込み

■家庭教育セミナー「親子の自己肯定感を高めよう〜今日からできる関わり方」 ①7月2日(木)②15日(木)午前10時から/①府中市市民活動センタープラッツ(府中市)②アクティ・コブンジ(国分寺市)/500円/(公社)スコレ家庭教育振興協会(☎musashino@schole.org)へ申し込み

■【カナリアの会】みんなで季節の童謡を歌おう! 7月2日(木)・9日(木)午後1時30分から/七生福祉センター/おおむね60歳以上対象/1回500円/古沢(☎syukuzengo@gmail.com)

■社交ダンス・山吹の会~無料体験会 7月3日(金)・10日(金)・17日(金)・24日(金)午後1時45分から/豊田南地区センター/未経験者~中級者対象/月3,000円※初月無料/オサダ(☎080-5052-6770)

■多摩友の会 料理講習会「もっと気軽に魚を食卓に」 7月4日(土)午前10時から/多摩友の家(万願寺)/2,600円/泉田(☎090-6478-8254)へ申し込み

■中高年の楽しむお琴無料体験教室 7月7日(火)・14日(火)・21日(火)午後1時から/三沢東地区センター/加藤(☎042-592-5157)へ申し込み

■健康太極拳・練功十八法・体験レッスン 7月9日(木)・16日(木)・23日(木)午前10時から/フクシ・エンタープライズ南平アリーナ(南平体育館)/1回500円/健康太極拳タイチー(ホヤ☎080-5068-6803※ショートメール可)へ申し込み

■憲法リレー講座「一商社マンが米国とどのように付き合ってきたか」 7月11日(土)午後2時30分から/ゆのした市民交流センター(日野本町)、オンライン(Zoom)/1,000円※学生・経済的に困難な方300円/認定NPO法人日野・市民自治研究所(☎042-589-2106)へ申し込み

■大人のピアノサロン体験会(女性限定) 7月12日(日)午前/市内/1,100円/佐久間(☎090-6542-4709※ショートメール可)へ申し込み

■お華成つくり体験講座 7月12日(日)午前10時から※雨天中止/落川交流センター、落川林間公園/500円※小学生無料/小学生は大人同伴/ひの炭やぎクラブ(富山☎090-8807-5437※ショートメール可)へ申し込み

■こどものためのミュージカル講座 7月19日(日)・20日(日)午前9時から/劇団ひの稽古場(日野)/市内および近隣各市の小・中学生対象/300円/浅川少年少女合唱団(☎asakawa JC@gmail.com)へ申し込み

■人間関係で悩んでいる方へ【体験カウンセリング:心の相談室ひの】 7月19日(日)午前10時30分から/多摩平の森ふれあい館/1,000円/ウェビーカーカウンセリングルーム(上原☎080-1196-5340)へ申し込み

■絵画特別研究会「人物を描く」 7月20日(日)午前10時から/生活・保健センター/1,500円/絵画用具・昼食持参/日野市美術連盟(徳山☎042-507-2781)

■あいサポート研修会 7月22日(火)午前9時から/都立八王子盲学校(八王子市)/ワークショップ、入就学相談など/同校(☎042-623-3278)

■ゆかた講習会 7月22日(火)午前10時から/新町交流センター/親子対象※大人のみも可/500円/池田(☎090-5818-6943)へ申し込み

■日野市地域包括支援センターあいりんから ▶体操教室deおやつ…7月23日(木)午後1時30分から/7月16日(木)までに同施設(☎042-586-9141)へ▶スマホも学べるお食事会…7月30日(木)午前10時30分から/7月23日(木)まで同施設へ/いずれも多摩五スペース(多摩平)/65歳以上の方対象/1,000円

■2026年度日本語ボランティア養成講座 ①9月1日からの毎週火曜日午後7時から(全7回)②10月27日からの毎週火曜日午後7時から(全3回)※11月24日(火)に談話会あり/中央公民館/①基礎②実践/①②合わせて15,000円/8月20日(木)までに日野国際友好クラブ(新藤☎hino.kokusaiyuko@gmail.com)へ申し込み

ごあんない

■なんでも誰でもコミュニティ 7月の第1・第3土曜日午後1時30分から/R.yスタジオ(日野)/中学生以上対象/500円/松川(☎090-2949-5645)へ申し込み

■《日野市共催》にゃん福 & ラブハピ&ひのペット防災 保護ねこ譲渡会 毎月第4土曜日/たかはた動物病院(高幡)/にゃん福(八木☎ruvuru8@gmail.com)

■無料学習塾~日野すみれ塾から ▶ボランティア講師募集…学歴不問。18歳以上で小・中学生に勉強を教えられる方対象 ▶生徒募集…7月2日(木)・16日(木)/①午後4時30分から②午後6時30分から/都営大坂上三丁目アパート/有料塾に通っていない①小学4~6年生②中学生対象/いずれも詳細は問い合わせを/仁

藤(☎sumirejyuku.kanri1@gmail.com)へ申し込み

■地域交流スペース「ひだまり」から ▶フレイル予防ゆったり体操…7月1日(木)・15日(木)午前10時30分から▶好きです「昭和の歌」をギター伴奏で歌いましょう…7月15日(木)午後1時から/いずれも下田地区センター/ひだまり(中嶋☎090-4076-1982)へ申し込み

■ゆざわここからネットから ①歩き方教室…7月1日(木)・15日(木)午前10時30分から②楽ゆるエクササイズ…7月14日(火)・28日(火)午後1時30分から③歌ってら・ら・ら…7月17日(金)午後1時30分から/いずれも湯沢福祉センター内ゆざわここからネット/①300円②③500円/同センター(☎042-592-4125)へ申し込み

■相続・遺産分割協議書、遺言、老後の備え、生前贈与、財産管理、成年後見、死後事務委任契約など暮らしの無料法律相談 7月5日(日)・12日(日)・19日(日)・26日(日)午前9時から/新町交流センター/もちづき(☎070-5467-2757)へ申し込み

■川柳會~日野柳友会 7月5日(日)午後1時30分から/多摩平交流センター/初心者対象/1,000円※見学無料/多胡(☎042-584-5785)へ申し込み

■日野精神障害者家族会から ▶交流会~情報交換・悩み相談などなんでも…7月5日(日)午後1時30分から▶家族相談(要申込)…7月16日(木)午後1時からと午後3時から/いずれもひの市民活動支援センター分館/同会(☎080-1238-5960)

■1人で悩んでいませんか?頑張り過ぎていませんか?認知症家族と当事者・高齢者の集いの場 茶屋「よそい」 ①7月6日(月)午後2時から②13日(月)・27日(月)午前10時30分から/①中央福祉センター②福祉支援センター/日野市ボランティア・センター(☎042-582-2318)

■「DISCO WORLD」中高年向きダンスエクササイズ 7月7日(火)・14日(火)午前10時から/七生福祉センター/おおむね60歳以上対象/1回600円/室内靴・飲み物・汗拭きタオル持参/MISAKI(☎disco88prizm@gmail.com)

■がんカフェの会 7月8日(水)午前10時から/市立病院/交流☎/酒井(☎080-1144-2448)

■光塩日野幼稚園から①給食体験②園庭開放 ①7月10日(金)午前11時30分から②7月13日(月)午前10時30分から/同園(程久保)/未就園児親子対象/①親子で400円/詳細は☎参照/同園☎より申し込み/同園(☎042-592-5526)

■ふれあい健康大学~丹田呼吸・スロー筋トレ 7月11日(土)・25日(土)/多摩平の森ふれあい館/1回500円/真鍋(☎080-3015-0752)

■コーヒーで政治を学び、語る会~私たちの政治カフェ・日野 7月11日(土)午後1時30分から/愛隣舎ホール(多摩平)/300円/林(☎090-7901-4301)

■日野掃除に学ぶ会~高幡不動駅前お掃除 7月12日(日)午前6時から/京王線高幡不動駅南口ロータリー/小学生以上対象/同会(惟住☎042-594-7730)

■高齢者いっしょ〜い カレークッキングカフェ 7月17日(金)午前10時から/コミュニティハウスアウル(豊田)/600円/高瀬(☎090-6027-5734)へ申し込み

■日野市ひきこもり家族会 7月20日(日)午後2時から/多摩平の森ふれあい館/当事者・家族・関心のある方対象/500円※当事者無料/平野(☎090-6923-0003)

■相続・遺言書(書き方)・遺産分割協議書・老後の備え(成年後見・死後事務委任契約など)の無料法律相談 7月23日(木)午後1時から/多摩平交流センター/相続・遺言を考える会(飯田☎090-8564-5208)へ申し込み

■夢分析体験 7月25日(土)午前10時から/東部会館/1,000円/シンパタ(☎042-583-6214)へ申し込み

■三びきのやぎのがらがらどん(人形劇団ブーク) 7月26日(日)午後4時から/七生公会堂/2,000円※3歳~中学生1,000円、親子2,500円、当日は各500円増し/NPO法人日野子ども劇場(☎info@hino-kg1982.jp)

■ひの社会教育センターから ▶昼ヨガ…7月7日(月)午前11時40分から/1,650円▶ディスコダンス…7月25日(土)午後2時から/2,310円/詳細は同センター☎参照/同センター(☎042-582-3136)へ申し込み

もよおし

■真夏のうたを楽しく歌いましょう! 毎月第4木曜日午後1時30分から/東宮下地区センター/おおむね60歳以上対象/100円/東平山音楽サークル~うた・ベル・リズムの会(村上☎080-3413-9808)へ申し込み

■プリマベラ ダンスパーティー 7月1日(木)午後1時から/新町交流センター/前売り500円、当日700円/山内(☎090-8779-5338)

■プレーパーク「なかだの森であそぼう」 7月3日(金)・10日(金)・11日(土)・17日(金)・18日(土)・31日(金)午前10時から/仲田の森蚕糸公園/汚れてもよい服装で/認定NPO法人子どもへのまなざし(☎042-843-1282※月曜~木曜日午前10時~午後5時)

■親子で遊ぼう~親子2歳児クラス体験 7月3日(金)・8日(木)午前10時30分から/百草堂幼稚園(百草)/令和5年4月2日~6年4月1日生まれ対象/同園☎から申し込み/同園(☎042-591-1729)

■かるがも文庫のおはなし会 7月3日(金)午後4時から/明治・安田ビル(高幡)/同文庫(加藤☎042-592-2019)

■スマイル・ヨガ 7月4日(土)午前10時30分から/ひの市民活動支援センター分館/市内在住者、障害児と家族対象/1,000円※未就学児無料、ハンディキャップのある方と支援者500円/NPOあるく・自律を目指す会(☎042-506-5265)

■あかいやね~①おここのコンサート(要申込)②バラバールン・新聞ビリビリ③子ども向け朗読 ①7月4日(土)②25日(土)③29日(木)いずれも午前11時から/同施設(程久保)/子育て中の親子対象/いずれも同施設(☎042-594-7841)

■ドリームダンスパーティ 7月5日(日)・29日(火)午後1時15分から/新町交流センター/700円/ダンスシューズ持参/ミツコ(☎080-1013-8745)

■うたごえひろば~生演奏で歌のリーダーと一緒に歌おう 7月5日(日)午後1時50分から/中央福祉センター/60歳以上対象/300円/ツツミザキ(☎090-1439-5375)

■日野子育てパートナーの会から ▶「音楽とお茶とおしゃべり」…7月6日(月)・13日(月)・20日(日)・27日(月)午後2時から▶みんなのはらっぱ万願寺 子育て講座「力をぬいて離乳食こんなに楽しい幼児食」(要申込)…7月9日(木)午前10時15分から/乳幼児(6歳くらいまで)

と保護者対象▶みんなのはらっぱ万願寺「小児科医 田辺加代子先生の子育て健康相談」…7月16日(木)午前10時から/乳幼児と保護者対象/母子手帳持参▶第10回ジュニア子育てサポーター養成講座(要申込)…7月27日(月)午後1時30分から/市内在住の小学4年生~高校生対象/いずれも万願寺交流センター/同会(☎042-587-6276)

■産後のお悩み解決ピラティス 7月7日(月)午前10時/七ツ塚ファーマーズセンター/1,500円/ゆるりら(廣木☎mysig.form@ymail.ne.jp)へ申し込み

■日野駅前かわせみ保育園①五感リトミック体験②試食会 ①7月8日(火)午前10時から②9日(水)午前10時30分から/同園(日野本町)/①首がすわってから1歳半くらいまでの乳児と保護者対象②令和6年4月1日までに生まれた子対象/同園(☎042-581-2233※平日午前10時~午後4時)へ申し込み

■歌で楽しむ元気会 7月8日(火)午前10時30分から/七生福祉センター/季節の童謡・唱歌、歌体操☎/500円/小川(☎042-594-9960)

■休日は親子でリトミック 7月12日(日)①午前10時から②午前11時から/七ツ塚ファーマーズセンター/①1~2歳②3~4歳の子がいる家族対象※兄妹も可/1家族2,000円/石井(☎soleilmami0401@gmail.com)へ申し込み

■カトリアダンスパーティー 7月12日(日)・25日(土)午後1時から/新町交流センター/ミキシング、限定・一般トライアル/600円/ハヤシ(☎090-6117-5500)

■歌声喫茶~うたごえinひの 7月12日(日)午後1時30分から/ゆのした市民交流センター(日野本町)/1,000円/江上(☎090-5564-9818)へ申し込み

■第83回婚活テラスTAMA~「婚活への第一歩!出会いとおしゃべり交流会」婚活ご本人、ご家族大歓迎! 7月12日(日)午後2時から/PlanT(多摩平の森産業連携センター)/独身者・家族対象/500円/山中(☎090-1733-6661)へ申し込み

■童謡とピアノの会「つぼみ」 7月17日(金)午後2時から/ひの市民活動支援センター本館/500円/市之瀬(☎080-6540-6571)

■花の会(①スミレ②サクラ)ダンスパーティー ①7月18日(土)②22日(火)/午後1時から/新町交流センター/500円/渡辺(☎090-2447-2329)

■2026旭が丘ふれあい夏祭り 7月18日(土)午後6時から/旭が丘東公園※雨天時は施設内/東京光の家夏祭り委員会(☎042-581-2340)

■子ども食堂「さくらちゃん」の開催 7月19日(日)午後4時から/日野キリスト教会(大坂上)/お弁当配布/小学3年生以下は大人同伴/300円※中学生以下無料/山田(☎080-5491-8904)

■昭和歌謡・一音一会の会 7月25日(土)午後1時30分から/ゆのした市民交流センター(日野本町)/1,000円/江上(☎090-5564-9818)へ申し込み

■社交ダンスサークル 舞ステップ 8月6日(木)・20日(木)・27日(木)午前10時30分から、11時30分から/今村スタジオ(多摩平)/野口(☎090-9976-2272)

美術・音楽

■第27回みづえ会展 7月4日(土)~8日(木)午前

10時~午後5時※4日は午後1時30分から、6日(月)は休み、8日は午後4時まで/ひの煉瓦ホール(市民会館)/小出(☎042-581-3462)

スポーツ

■2026年度ジュニアアーチェリー教室参加者募集(都ジュニア育成振興事業) 7月19日(日)・23日(木)・25日(土)・30日(木)・8月2日(日)・6日(木)・8日(土)・13日(木)・16日(日)・20日(木)・22日(土)午前9時から/フクシ・エンタープライズ南平アリーナ(南平体育館)/市内在住の小学3年生~高校生対象/7月14日(火)までに日野市アーチェリー協会☎から申し込み/同協会(小松☎042-586-3877)

■日野市ジュニアボウリング教室 7月20日(日)午後2時から/SAP日野ボウル(八王子市)/市内の園児~高校生対象/7月19日(日)までに同店(☎042-644-9200)へ

■日野市バドミントン連盟から①ジュニアバドミントン教室②中学生バドミントンシングルス大会 ①7月25日(土)・8月1日(土)・8日(土)午前9時30分から②8月15日(土)午前9時から/フクシ・エンタープライズ南平アリーナ(南平体育館)/①市内在住のラケットが持てる小学生~中学生対象②市内在住・在学の中学1・2年生対象/①7月10日(金)②30日(木)までに中村(☎042-645-6620)へ

■日野市ソフトテニス連盟~ソフトテニス秋季個人戦…9月6日(日)午前9時~午後5時※予備日9月27日(日)/多摩平第一公園/1部・2部・3部(初級者)・ブランドシニア(70歳)/市内在住・在勤・在学者、連盟加入者対象/1ペア2,000円/8月28日(金)までに髭野(☎090-5312-0250)へ

会員募集

■絵画サークル アートピノチオの会(油彩、水彩、色鉛筆、アクリル他) 毎月第2・第4木曜日午後1時から/生活・保健センター☎/入会金1,000円、1月と6月9,000円、その他の月2,000円/小幡(☎080-4056-2834)

■合気道松風塾 毎週土曜日午後2時から/同塾本部道場(高幡)/小学4年生以上対象/4,000円から/宮崎(☎090-6472-0587)

■民謡津山会(唄、三味線)~日本各地の民謡を三味線に合わせて唄ってみませんか 第1・第2・第4土曜日午前10時から/中央福祉センター☎/月3回3,500円※お試し無料/つやま(☎042-583-7612)

■ことぶき書道の会 毎月第1・第3火曜日午後1時30分から/中央公民館☎/入会金500円、月2,500円※その他実費・指導☎/久世(☎042-585-2116)

■俳句サークル~百草俳句会 毎月第2木曜日午後1時から/百草図書館☎/月300円※指導☎/植山(☎090-8087-6689)

■FFATOKYO フライティング講座および実釣り体験講座(フライフィッシング) 午後6時から/カワセミハウス☎/高校生以上対象/500円/高橋(☎mac2-takahashi@tbz.t-com.ne.jp)

■フォトサークル「であい」 毎月第2金曜日午後1時30分から/高幡福祉センター☎/月700円/吉ノ元(☎090-8641-3398)

■手芸サークル 毎月第1・第3土曜日午後1時から/会員宅/1回500円/天野(☎042-592-6723)

7月の市民相談

いずれも祝日を除く。詳細は問い合わせを

市長相談	24日(金)午前9時30分～11時30分※日程変更・中止の場合あり。相談時間30分 📍 日野宿交流館 📅 7月1日(水)～7日(火)※平日のみ。事前に相談内容を詳しくお伺いします。 📍 市長公室市民相談係 (☎042-514-8094)
人権の上相談(子どもの相談含む)	平和と人権課(多摩平の森ふれあい館2階) 9日(休)午前9時30分～午後4時、23日(休)午後1時30分～4時※相談時間40分。相談日曜日午後5時までに予約を 📍 平和と人権課(☎042-584-2733 FAX)042-584-2748)
女性相談	男女平等推進センター(多摩平の森ふれあい館) 第1～第4火曜日午後6時～9時、第1～第4水曜日午前9時45分～午後4時、第1金曜日午後1時30分～4時30分※相談時間50分。予約制(電話・ファクス・窓口)。どなたでも可。手話言語通訳・保育あり(10日前までに予約) 📍 平和と人権課(☎042-587-8177 FAX)042-584-2748)
外国人相談	平和と人権課(多摩平の森ふれあい館2階) 毎週月曜～金曜日午前8時45分～午後5時 窓口、電話、Eメール、Zoomで対応※Zoomは事前予約を。やさしい日本語などで対応します 📍 平和と人権課(☎042-843-4044 ✉heiwac@city.hino.lg.jp)
にじいろ相談(多様な性の相談)	平和と人権課(多摩平の森ふれあい館2階) 毎月第3金曜日午後1時30分～4時30分※予約制 📍 平和と人権課(☎042-587-8177 FAX)042-584-2748)
障害を理由とする差別に関する相談	障害福祉課 月曜～金曜日午前8時30分～午後5時 ☎042-514-8991 FAX)042-583-0294
	エール(発達・教育支援センター) 月曜～金曜日午前9時～午後6時 ☎042-589-8877 FAX)042-514-8740
	自立生活センター日野 月曜～金曜日午前9時～午後5時 ☎042-594-7401 FAX)042-594-7402
	地域生活支援センターゆうき 月曜～金曜日午前9時30分～午後5時30分 ☎042-591-6321 FAX)042-587-4869
	やまばと 月曜～金曜日午前9時～午後4時 ☎042-582-3400 FAX)042-582-3302
高次脳機能障害の相談	日野市高次脳機能障害者支援センター「つくし」 月曜～金曜日午前9時～午後4時 ☎070-1316-8800

発達・教育相談	エール(発達・教育支援センター) 毎週月曜～金曜日午前9時～午後6時、第4日曜日午前9時～午後5時 ※出張相談… 📅 毎週木曜日午後 📍 子ども包括支援センターみらいく 📍 詳細は問い合わせを ☎042-589-8877(総合受付) 毎週月曜～金曜日午前9時～午後6時 ☎042-514-8028(子どものこころ電話相談)
健康相談・生活習慣病予防生活相談	生活・保健センター 毎週月曜～金曜日午前8時30分～午後5時(電話予約) 📍 健康課(☎042-581-4111)
福祉オンブズパーソン苦情相談	2日(木)・22日(水)午前9時15分～11時30分、13日(月)・27日(月)午後2時15分～4時30分※いずれも事前予約制 📍 福祉政策課オンブズパーソン担当(☎042-514-8469)
ひとり親家庭相談	市役所2階セーフティネットコールセンター 毎週月曜～金曜日午前8時30分～午後5時(原則予約制) 📍 セーフティネットコールセンター(☎042-514-8546)
消費生活相談	生活・保健センター 毎週月曜～金曜日午前9時30分～正午、午後1時～4時 📍 消費生活センター(☎042-581-3556)
民間賃貸住宅(アパートなど)入居相談	📅 毎週木曜日午後1時～5時 📍 市役所会議室(電話相談可)※電話予約制(各日先着4組) 📍 日野市社会福祉協議会(☎050-3537-5765) 📍 都市計画課(☎042-514-8371)
創業相談	PlanT(多摩平の森産業連携センター) ①PlanTコーディネーターによる相談 📅 毎週月曜・木曜日午後1時～5時※予約者優先。相談時間1時間 📍 PlanT(✉plant@town-kitchen.com) ②金融機関による創業・融資相談 📅 7月7日(火)・14日(火)・28日(火)午後1時～5時※電話申込制。相談時間1時間 📍 産業振興課(☎042-514-8442)
【事業者向け】中小企業診断士個別相談	📅 平日午前10時～正午と午後1時～5時※1人1時間 📍 日野市商工会館(多摩平) 📍 経営相談・補助金申請など 📞 電話※事前申込制 📍 日野市商工会(☎042-581-3666)
【事業者向け】税理士個別相談	📅 申し込み後に調整 📍 日野市商工会館(多摩平) 📍 インボイス制度など 📞 電話※事前申込制 📍 日野市商工会(☎042-581-3666)
【事業者向け】社会保険労務士個別相談	📅 申し込み後に調整 📍 日野市商工会館(多摩平) 📍 雇用調整助成金・労働関係など 📞 電話※事前申込制 📍 日野市商工会(☎042-581-3666)
【事業者向け】弁護士による経営相談	📅 申し込み後に調整 📍 弁護士事務所 📍 債権回収など 📞 電話※事前申込制 📍 日野市商工会(☎042-581-3666)
【事業者向け】事業承継個別相談	📅 毎月第3火曜日午後1時30分～3時と午後3時～4時30分 📍 PlanT(多摩平の森産業連携センター) 📞 1週間前までに電話 📍 産業振興課(☎042-514-8442)

市役所4階 市民相談係で受け付ける相談 📍市長公室市民相談係(☎042-514-8094)

※市民相談係は4月から1階から4階に移転しました

法律相談(多重債務含む)	6日(月)午後1時30分～4時30分 7日(火)・14日(火)・21日(火)・27日(月)・28日(火)午前9時～午後4時30分 ※相談時間30分。月曜日から次週分を予約受け付け。 27日・28日は21日から、8月3日(月)・4日(火)は7月27日から予約を
土曜法律相談	18日(土)午前9時～正午 ※相談時間30分。6日(月)から予約を
不動産相談	15日(水)午後1時30分～4時 ※相談時間30分。相談日前日から予約を
交通事故相談	10日(金)午後1時30分～4時 ※相談時間30分。相談日前日から予約を

税務相談	22日(水)午前9時30分～午後4時 ※相談時間30分。相談日前日から予約を
登記相談	2日(木)午後1時30分～4時 ※相談時間30分。相談日前日から予約を
行政相談	24日(金)午後1時30分～4時 ※相談時間30分。相談日前日から予約を
相続・遺言等暮らしの書類作成相談	3日(金)・16日(休)午後1時30分～4時 ※相談時間30分。相談日前日から予約を
年金・社会保険・労務相談	17日(金)午後1時30分～4時 ※相談時間30分。相談日前日から予約を

※市政に対する一般相談は毎週月曜～金曜日(祝日を除く)の午前8時30分～午後5時に受け付け。予約などの受け付けは電話で午前8時30分から(先着順)

救急診療

必ずマイナ保険証などをご持参ください
 ※来院の際は電話連絡を



休日準夜診療所(内科・小児科)

多摩平3-1-12医師会館1階
 ☎042-584-1661※土曜・日曜日、祝日午後7時30分～10時30分。受け付けは午後10時20分まで



平日準夜こども応急診療所(小児科※中学生まで)

高幡1011(福祉支援センターたかはた内)
 ☎042-592-9940※水曜・木曜・金曜日(祝日を除く)午後7時30分～10時30分。受け付けは午後10時20分まで

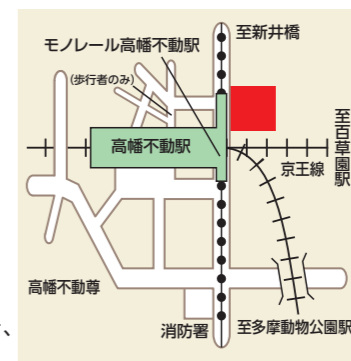

休日歯科応急診療所

高幡1011(福祉支援センターたかはた内)
 ☎・FAX)042-594-2111※日曜日、祝日午前9時～正午、午後1時～5時※受け付けは午後4時まで

保健師・看護師(必要に応じて) 小児科医などによる

#8000

☎03-5285-8898

プッシュ回線の固定電話 プッシュ回線以外の固定電話、携帯、スマートフォンなど

○子どもの健康・救急に関する相談 ※電話相談のため医師が診断をするものではありません
 ○月曜～金曜日(祝日を除く)の午後6時～翌朝午前8時/土曜・日曜日、祝日、年末年始の午前8時～翌朝午前8時

救急病院7月宿日直予定表

ID 1002359

※診療科目は変更される場合があります。事前に東京消防庁救急相談センター(☎7119)へ問い合わせを

内=内科、外=外科、耳鼻=耳鼻咽喉科、整形=整形外科、泌尿=泌尿器科、眼=眼科、皮膚=皮膚科、脳外=脳神経外科



■日野駅前病院(旧花輪病院) ☎042-582-0061

昼:午前9時～午後5時 夜:午後6時(土曜・日曜日、祝日は午後5時)～午前8時30分(土曜日、祝前日は午前9時)

至立川駅	1(水)夜	2(木)夜	3(金)夜	4(土)夜	5(日)昼	6(月)夜	7(火)夜	8(水)夜	9(木)夜	10(金)夜	11(土)夜	12(日)昼	13(月)夜	14(火)夜
日野駅	内	内	内	内	内	内	内	内	内	内	内	内	内	内
中央線														
15(水)夜	16(木)夜	17(金)夜	18(土)夜	19(日)昼	20(月)夜	21(火)夜	22(水)夜	23(木)夜	24(金)夜	25(土)夜	26(日)昼	27(月)夜	28(火)夜	29(水)夜
内	内	内	内	内	内	内	内	内	内	内	内	内	内	内

■市立病院 ☎042-581-2677 ※まずお電話を

昼:午前8時30分～午後5時 夜:午後5時～午前8時30分

宿日直予定は変更になる場合があります。来院前に市HPをご確認いただくか、お問い合わせください。

至八手	1(水)夜	2(木)夜	3(金)夜	4(土)昼	5(日)夜	6(月)夜	7(火)夜	8(水)夜	9(木)夜	10(金)夜	11(土)昼	12(日)夜	13(月)夜	14(火)夜
多摩平	内	内	内	内	内	内	内	内	内	内	内	内	内	内
五小入口														
15(水)夜	16(木)夜	17(金)夜	18(土)昼	19(日)夜	20(月)夜	21(火)夜	22(水)夜	23(木)夜	24(金)夜	25(土)昼	26(日)夜	27(月)夜	28(火)夜	29(水)夜
内・整形	内・整形	内・整形	内・整形	内・整形	内・整形	内・整形	内・整形	内・整形	内・整形	内・整形	内・整形	内・整形	内・整形	内・整形
小児科・産婦人科														
15(水)夜	16(木)夜	17(金)夜	18(土)昼	19(日)夜	20(月)夜	21(火)夜	22(水)夜	23(木)夜	24(金)夜	25(土)昼	26(日)夜	27(月)夜	28(火)夜	29(水)夜
内・整形	内・整形	内・整形	内・整形	内・整形	内・整形	内・整形	内・整形	内・整形	内・整形	内・整形	内・整形	内・整形	内・整形	内・整形
小児科・産婦人科														

お願い 市立病院の土曜・日曜日は大変混雑しています。急病の患者さまやかかりつけ医紹介の患者さまの診療を中心に行っています。ご理解とご協力をお願いします。
 ※市立病院小児科は東京都の休日・全夜間診療体制のもと救急車・紹介などの対応を常時行っています

次ページに休日診療医を掲載

休日診療医および
休日診療協力薬局



受診前に必ず医療機関へ電話連絡を 診療時間 午前9時～正午、午後1時～5時

ID 1006854 ※混雑状況により診療までお待ちいただくことや、午後の診療時間が変更になる場合があります。また駐車スペースも限られています。ご了承ください ●…病院 ●…薬局

7月5日(日)
多摩平みついし
クリニック
(循環・呼内・小児・内科)
多摩平7-23-5
☎042-843-2745
駐車場：11台

◎ノムラ薬局
神明店
多摩平7-23-17 ☎042-843-4370

7月12日(日)
多摩平小児科
(小児科)
多摩平7-6-3
☎042-584-6002
駐車場：6台

院内処方

7月19日(日)
山本クリニック
(内科)
神明4-24-1
☎042-584-5633
駐車場：5台

院内処方

朝比奈クリニック
(内科)
高幡15
☎042-506-5117
駐車場：京王立体

なかよし薬局
高幡15
☎042-506-7017

**日野みんなの
診療所**
(救急・内・小児科)
東豊田2-16-3
☎042-518-8063
駐車場：14台

◎ノムラ薬局一番橋店
東豊田2-13-12
☎042-506-2485

**百草園駅前
クリニック**
(内・消・小児・アレ科)
百草204-1ガーデン
ビュー石神D1階
☎042-599-3266
駐車場：8台

もぐさ駅前薬局
百草204-1
☎042-506-9929

7月20日(祝)
日野駅前ファミ
リークリニック
(内・小児・アレ・救急科)
大板上1-32-11
伊藤ビル1階
☎042-506-2885
付近に有料駐車場あり

◎うさぎ薬局日野駅前店
大板上1-32-1
☎042-506-2991

7月26日(日)
あきのこども
クリニック
(小児・小児アレ科)
栄町1-5-11
ウエストメゾン1階
☎042-581-2525
駐車場：8台

◎ノムラ薬局桜店
栄町1-3-1
☎042-519-4305

**犬の散歩は
マナーを守りましょう**

ID 1003149
環境政策課(☎042-514-8298)

飼い犬のフンは持ち帰りましょう
リードは必ず付け短めに持ちましょう
おトイレの場所を配慮しましょう

愛犬には必要なしつけを行い、飼い主として周囲への配慮を忘れず、マナーを守った散歩を心掛けてください。
地域の環境衛生を保つことにも繋がります。

牛尾医院
(小児・内・アレ科)
平山6-5-13
☎042-591-2001
駐車場：5台

◎平山調剤薬局
平山6-6-11
☎042-599-5060

康明会病院
(内科)
豊田2-32-1
☎042-584-5251
駐車場：15台

◎しんわ薬局豊田店
豊田2-22-2
☎042-589-2414

※ ◎印のある薬局は日野市薬剤師会会員です

広告欄

古い車・キズ有も買取ります! 台数限定 最低5万円
※軽自動車は1万円

こんにちは。店長の松宮です。当店は免許返納をお考えの方にとっても支持されています。ホンダディーラー 20年の経験がありますのでご安心ください。今なら最低5万円(軽自動車1万円)で買取致します。お気軽にお問い合わせください。
「高齢者運転免許自主返納サポート協議会」加盟店
東京都公安委員会許可番号 第308762121566号

クルマ高く売るなら! 市内全域・近隣無料で出張します!
ハッピーカーズ... 八王子店 ☎090-8596-4228

電球ひとつも、よろこんで!
でんき屋本舗 八王子店

多摩信用金庫主催 第16回 多摩グリーン賞 優秀賞受賞

日野市・八王子市内限定 初回出張料 無料
エアコン・冷蔵庫・照明器具・ウォシュレット・ドアホン
アンテナなど、でんきの困った何でもご相談ください。
受付時間：9:00～17:00(平日) 定休日：日曜日
☎042-649-8560

広告欄

日野みんなの診療所

みんなでつくろう! また来なくなる
ひのみんリハビリテーション!

リハビリ室拡大プロジェクト進行中!
地域の皆さまの協力が必要です。
詳しくはQRからご覧ください。

当院TEL：042-518-8063
理事長 土方 利之

多摩地域の皆様とともに25年 何でもご相談ください

JR日野駅徒歩1分 代表弁護士 山下 太郎(東京弁護士会)

日野市民法律事務所

家庭のこと (相続、遺言、離婚、成年後見等)
暮らしのこと (仕事、不動産、建築、借金等)

その他、一般民事、刑事事件
等多数取り扱っています。 ☎042-587-3533

日野市日野本町3-14-18 谷井ビル5階 https://hinolaw.jp

夏期講習 7/21(火)～8/28(金)

地域で子どもを育てる
とよだCS学習塾

夏期合宿実施 8/5～8
入塾キャンペーン実施中!
●のびやか中学受験・高校受験
●個性を伸ばす 非認知能力の育成

Instagram ホームページ
みらいミツテ 探究学習教室開講!

ふとん 仕立直し(打直し)
羽毛布団も致します 致します
堀内ふとん店

日野高幡1001-7 ☎ 591-3327
夜間 581-3584

南観光交通株式会社 24時間営業・年中無休
早朝・深夜もOK

☎0120-373-049

お近くこそタクシーで。車いすタクシーご予約承ります。
お気軽にお問合せ下さい。ご利用お待ちしております。

募集中 タクシー・養護施設送迎

地域密着 未経験者・シニア・女性ドライバー活躍中
アットホームで働きやすい職場です。勤務条件等、ご相談ください。

本社営業所 〒191-0042 日野市程久保8-3-2 ☎042-592-0012

入れ歯相談・歯ぐきの健康相談
お気軽にご相談ください

豊田駅北口ロータリー内
ファミリーユ歯科

診療時間 月 火 水 木 金 土 日 祝
9:30～13:00 / 14:30～19:30 ● ● / ● ● / ● ● /

日野市多摩平1-1 ファミージュ京王4F ☎042-587-8211

資料請求又は事前相談で 日野市のお葬式に関する事なら、何でもご相談下さい

エンディングノートプレゼント!!
ご相談・お迎え・安置 24時間即対応

家族葬 31万円
一日葬 火葬式 26万円 7日間
※葬儀費用は別途です

離れて暮らす親御さんのお葬式もご相談下さい
市外の施設からのお迎えも対応可能

家族葬のそうえん ホテルライクな家族葬
TEL 0120-135-083

「広報ひの」配布スタッフ募集

配布する広報はご自宅までお届けします。
徒歩や自転車、配布しやすい方法でOK!

シニアやシルバーの方が活躍中!!

【報酬】完全出来高制(配布件数による。500～2,000件位)
【配布地域】日野市内(ご希望の地域などの詳細は面談にて)

◆新聞配達・ポスティングスタッフ同時募集!

ASA朝日新聞・日野ブロック ☎0120-593-812
【応募】本日より受付。お気軽に! 【受付】ASA 南平:日野市南平3-16-10(担当/小園)

エアコンクリーニング
ひの広報見た! で10%OFF

キッチン・レンジフード・浴室・トイレ・床など
エアコン以外のお掃除なら 5%OFF

TEL 0120-547-348 おそうじ革命
191-0001 日野市栄町3-6-73
見積無料! お気軽にお問合せ下さい 日野栄町店

広告の内容その他広告掲載に関するすべての事項については、広告主が一切の責任を負うものとします。
広告の内容は各問い合わせ先へお問い合わせください。

広告の内容その他広告掲載に関するすべての事項については、広告主が一切の責任を負うものとします。
広告の内容は各問い合わせ先へお問い合わせください。

令和8年度 保留地・市有地の公売 (抽せん、入札、先着順)

問 財産管理課 (☎042-514-8161)



保留地(抽せん3物件、入札2物件)・市有地(入札1物件)

ID 1031096 ID 1031095 ID 1026973

詳細は、案内書(抽せんは7月1日(水)~29日(水)、入札は7月1日~8月18日(火)の平日午前8時30分~午後5時に市役所4階財産管理課で、平日の閉庁時間および土曜・日曜日、祝日は1階守衛室で配布)をご覧ください。

代金の支払能力がある個人および法人 抽せん物件は7月13日(月)~29日、入札物件は8月3日(月)~18日の平日午前8時30分~午後5時に市役所4階財産管理課へ申込書(個人は世帯全員記載の個人番号の記載がない住民票を添付、法人は商業登記簿謄本を添付)を提出 抽せん日...7月31日(金)午前10時から市役所5階507会議室で。入札書開札日...8月28日(金)午前10時~11時に市役所5階503会議室で

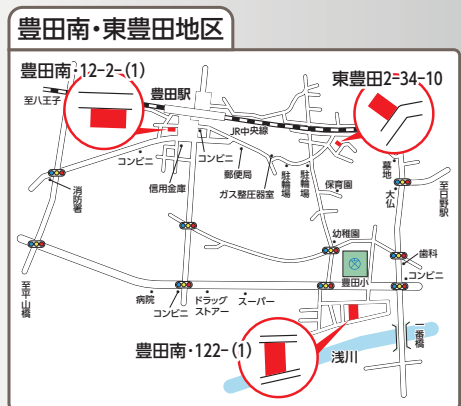

保留地・市有地(先着順)

ID 1003395 ID 1009482

詳細は、案内書(平日午前8時30分~午後5時に市役所4階財産管理課で配布。7月1日~8月18日の平日の閉庁時間および土曜・日曜日、祝日は1階守衛室で配布)をご覧ください。

代金の支払能力がある個人および法人 他契約者は、申込当日の受け付け分をもって決定。申込者が複数人の場合は、くじで決定。先着順受付の土地は、申込当日の受け付け分をもって決定されるため売却済みになる場合あり 平日午前8時30分~午後5時に市役所4階財産管理課へ申込書(個人は世帯全員記載の個人番号の記載がない住民票を添付、法人は商業登記簿謄本を添付)を提出

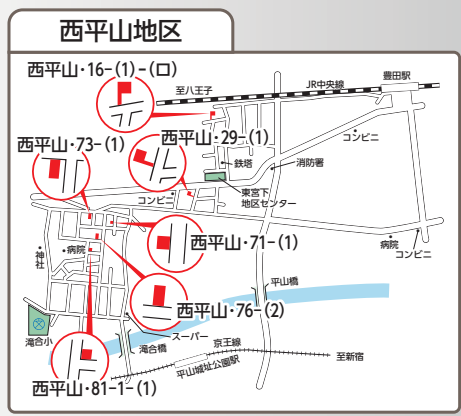

保留地価格一覧表

区分	所在地	保留地地区・番号	面積(約㎡)	坪(約)	単価(円/㎡)	公売最低予定価格(円)
入札	豊田三丁目	豊田南・12-2-(1)	324	98	526,000	170,424,000
入札※1	東豊田二丁目	豊田南・122-(1)	1,431	432	208,000	297,648,000
区分	所在地	保留地地区・番号	面積(約㎡)	坪(約)	単価(円/㎡)	公売価格(円)
抽せん	東平山二丁目	西平山・29-(1)	190	57	182,000	34,580,000
抽せん	西平山一丁目	西平山・71-(1)	90	27	228,000	20,520,000
抽せん	西平山一丁目	西平山・81-1-(1)	134	40	226,000	30,284,000
先着順※2	東平山三丁目	西平山・16-(1)-(口)	189	57	171,000	32,319,000
先着順	西平山一丁目	西平山・73-(1)	327	98	190,000	62,130,000
先着順	西平山一丁目	西平山・76-(2)	351	106	183,000	64,233,000

※1 河川保全区域
※2 約51mlは高圧線下のため、建築制限あり



市有地価格一覧表

区分	所在地	面積(㎡)	坪	単価(円/㎡)	公売最低予定価格(円)
入札※3	東豊田2-34-10	281.99	85.30	247,705 ※小数点以下非表示	69,850,410
区分	所在地	面積(㎡)	坪	単価(円/㎡)	公売価格(円)
先着順※4	栄町5-25-25	69.70	21.08	25,200	1,756,440
先着順※5	南平9-3-9	224.35	67.86	109,100	24,476,585

※3 敷地内に建物基礎杭(3本×2カ所)、コンクリートブロック塀および塀基礎あり
※4 傾斜地100%。電柱支線あり。3m未満浸水想定区域
※5 傾斜地100%。有効宅地部分約79%、よう壁部分約21%(土砂災害警戒区域内)。日鉱住宅地地区住民協定あり

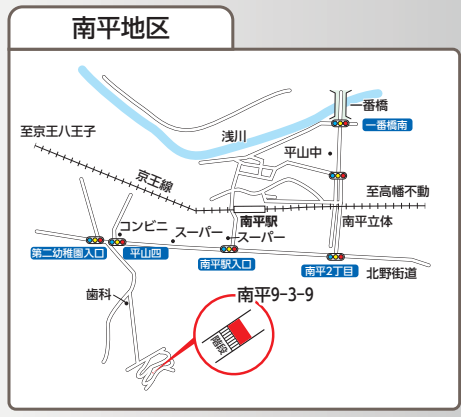

日野市の人口

令和8年6月1日現在
※()内は前月比
ID 1030262

	全体	うち外国人
人口	189,522人 (+20)	4,591人
男	94,619人 (+3)	2,337人
女	94,903人 (+17)	2,254人
世帯	96,256世帯 (+67)	2,755世帯※

人口増減の内訳(5月)

出生	99人	転入	698人
死亡	143人	転出	611人
		その他	-23人
自然増減	-44人	社会増減	+64人

※外国人のみ世帯